I. Evolución del comercio mundial

En 2010, las exportaciones mundiales de mercancías aumentaron un 22 por ciento mientras que las exportaciones mundiales de servicios comerciales crecieron un 9 por ciento.

Instantánea de los hechos más destacados en 2010 12

Datos comerciales 18

Lista de cuadros 18

1. Visión general 19
2. Comercio por regiones 20
3. Principales economías comerciantes 24
4. Comercio bilateral de las principales economías comerciantes 28
5. Acuerdos comerciales regionales 36
6. Países menos adelantados 40
7. El comercio de servicios de filiales extranjeras 44

Obtenga más información en línea:

Para acceder a los cuadros en formato Excel y descargarlos, vaya a la página **www.wto.org/estadisticas**

La mayoría de los flujos comerciales son intrarregionales en vez de interregionales

Exportaciones mundiales de mercancías, por regiones y destinos, 2010 (miles de millones de dólares)

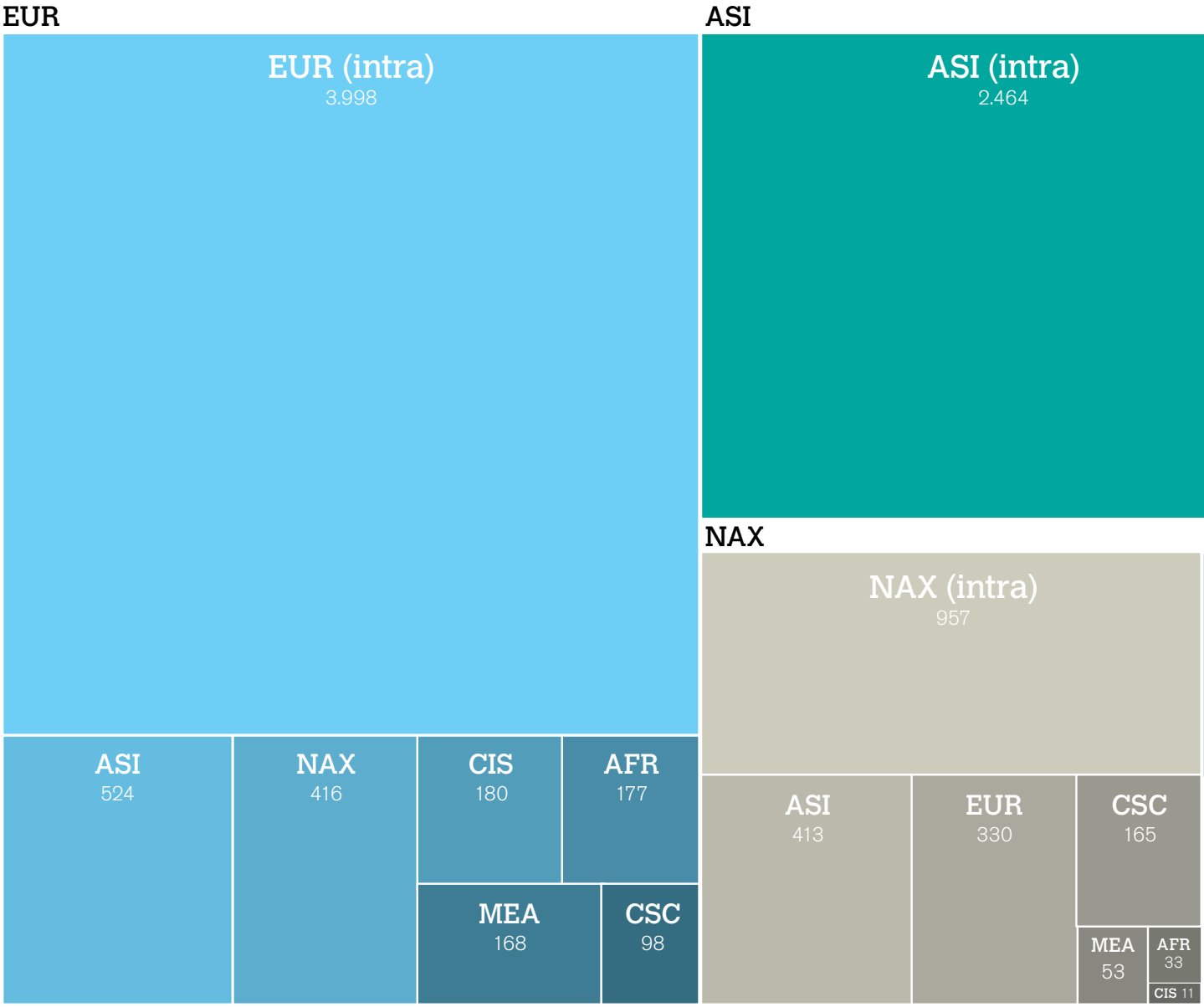

65% de las exportaciones de la Unión Europea en 2010 fueron intrarregionales

12% de las exportaciones de África en 2010 fueron intrarregionales

Para más informacion consultar:
cuadro I.4 y cuadro A10

Descargar los datos:
www.wto.org/estadisticas

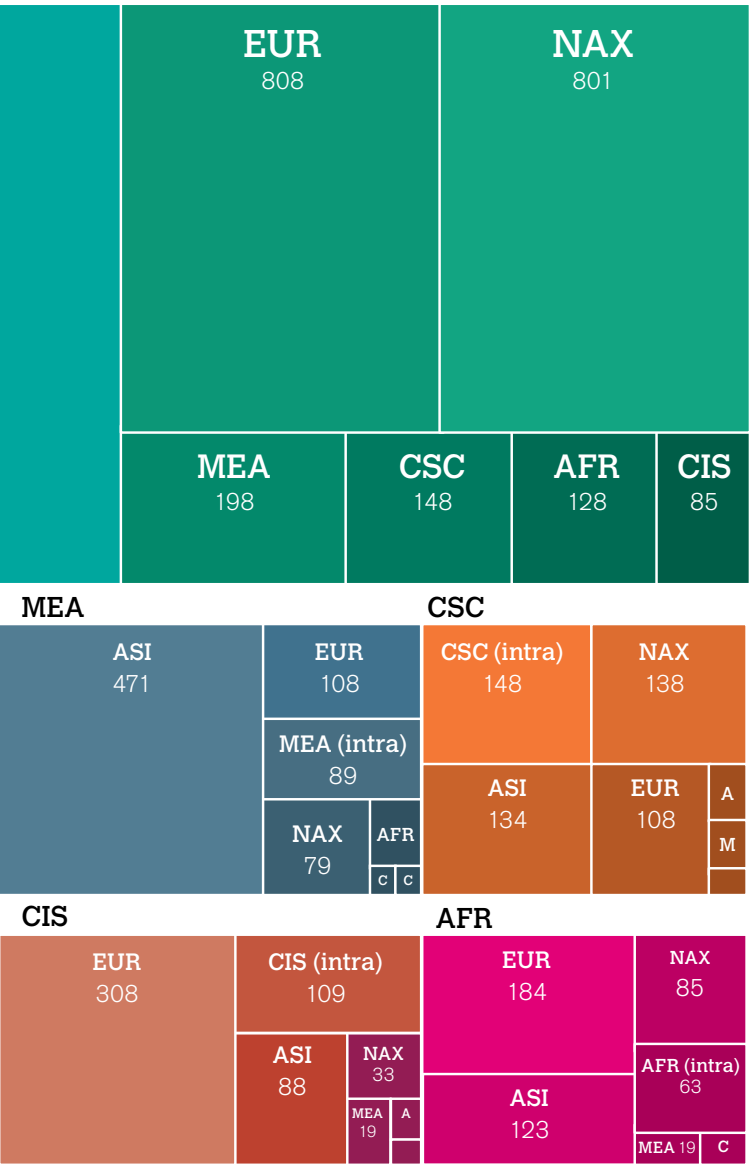

2/3

del total de las exportaciones mundiales se destinan a Europa y Asia

- El comercio intrarregional de América del Norte, Europa y Asia es mucho mayor que el comercio intrarregional en África, Oriente Medio, la Comunidad de Estados Independientes o América del Sur y Central.
- Europa tiene los niveles más altos de comercio intrarregional, con un 71 por ciento de sus exportaciones destinadas a regiones europeas mientras que en Asia el porcentaje del comercio destinado a países asiáticos asciende al 53 por ciento. Aproximadamente el 50 por ciento de las exportaciones de América del Norte tienen por destinatarios miembros del Tratado de Libre Comercio de América del Norte.
- En cambio, el principal mercado de exportación de África es la Unión Europea, seguida de América del Norte y Asia. El principal mercado de exportación para la CEI es Europa, mientras que para Oriente Medio es Asia.

Europa tiene los niveles más altos de comercio intrarregional

AFR	África
ASI	Asia
CIS	Comunidad de Estados Independientes
CSC	América del Sur y Central
EUR	Europa
MEA	Oriente Medio
NAX	América del Norte

Todas las cifras se expresan en miles de millones de dólares

Descargar los datos:
www.wto.org/estadisticas

Las exportaciones mundiales de mercancías se recuperan considerablemente en 2010

El comercio de mercancías fue más volátil que el PIB en 2009 y 2010

- En 2010, el volumen de las exportaciones mundiales de mercancías aumentó un 14 por ciento. El PIB mundial creció un 3,5 por ciento.
- Durante la última década, el comercio mundial de mercancías creció un 4,3 por ciento mientras que el PIB aumentó un 2,5 por ciento.
- El comercio de mercancías fue más volátil que el PIB en 2009 y 2010 debido a que los productos cruzan varias veces la frontera antes de que el producto final sea exportado.

Volumen de las exportaciones mundiales de mercancías y PIB, 2000-2010

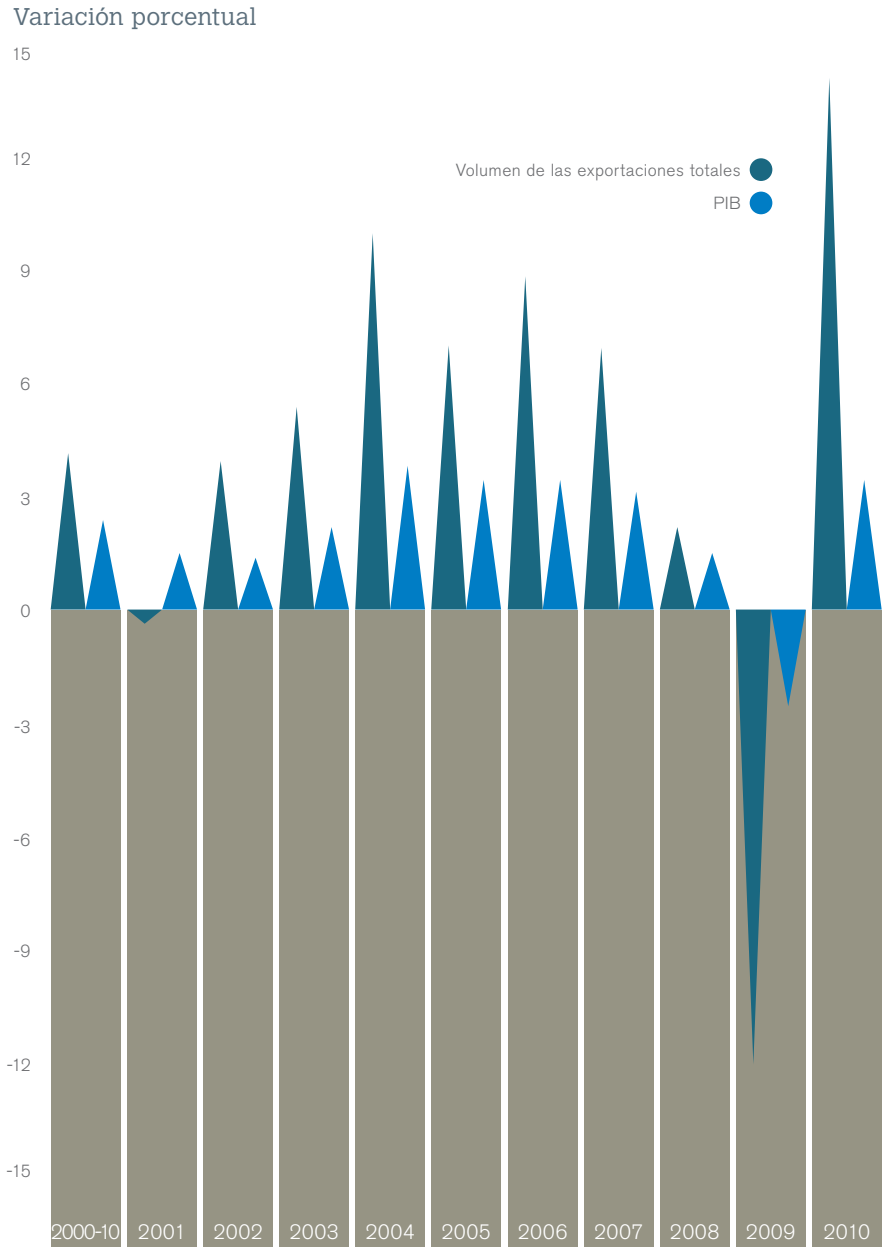

14%

Crecimiento de las exportaciones mundiales de mercancías en volumen en 2010

4x

Las exportaciones mundiales de mercancías crecieron 4 veces más rápido que el PIB en 2010

Para más informacion consultar:
cuadro I.1 y cuadro A1

Descargar los datos:
www.wto.org/estadisticas

Las exportaciones mundiales de servicios comerciales retoman una tendencia al alza

- En 2010 las exportaciones mundiales de servicios comerciales crecieron un 9 por ciento alcanzando 3.695 miles de millones de dólares. A pesar de esta recuperación general, las exportaciones se mantuvieron por debajo del nivel previo a la crisis económica y financiera.
- La recuperación no ha sido igual en todas las regiones. El crecimiento más rápido se ha registrado en Asia, donde las exportaciones crecieron un 22 por ciento en 2010, encabezadas por las de la India y China. Desde 2005 las exportaciones asiáticas de servicios comerciales han crecido en promedio un 13 por ciento anual.
- En 2010 las exportaciones de la Unión Europea crecieron solo un 3 por ciento. En los últimos años, la participación de Europa en las exportaciones mundiales de servicios comerciales ha disminuido considerablemente.
- Las exportaciones de servicios comerciales de América del Sur y Central y del Caribe así como de la Comunidad de Estados Independientes crecieron un 12 por ciento en 2010. Las exportaciones de América del Norte aumentaron un 9 por ciento. Las exportaciones de África crecieron un 10 por ciento, ligeramente por encima del promedio mundial, mientras que las exportaciones de Oriente Medio aumentaron un 3 por ciento.

Exportaciones mundiales de servicios comerciales, 2000-2010

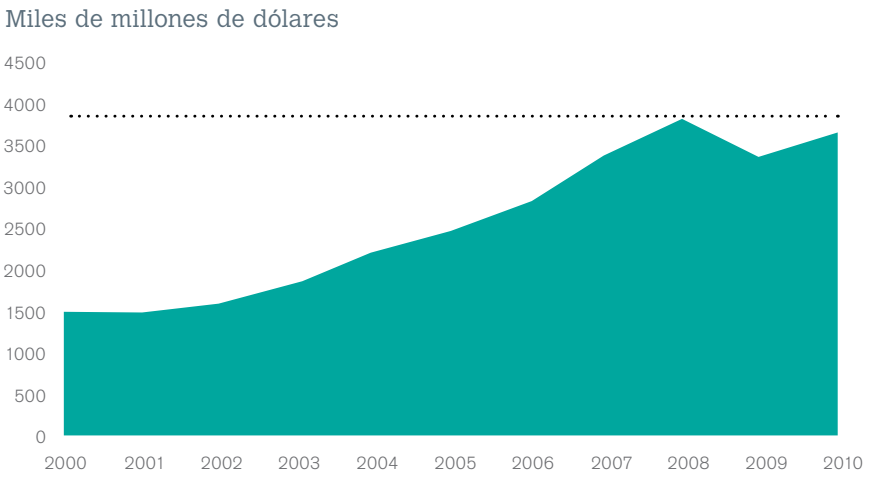

Exportaciones mundiales de servicios comerciales por regiones, 2009-2010

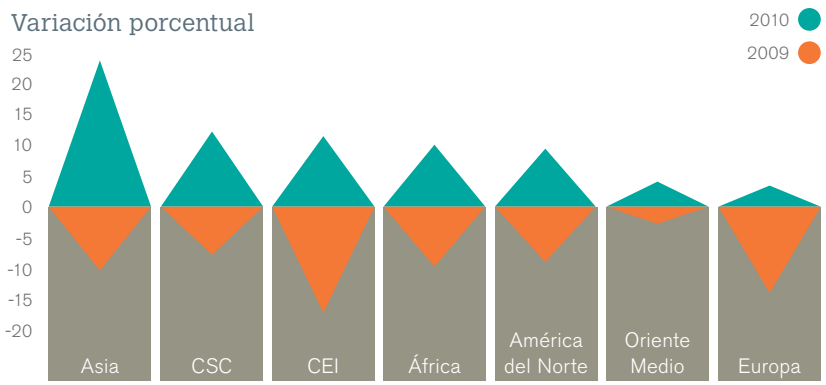

El crecimiento más rápido se ha registrado en Asia

9%

Aumento de las exportaciones mundiales de servicios comerciales en 2010

22%

Crecimiento de las exportaciones de servicios comerciales de Asia en 2010

Para más informacion consultar: cuadro III.1 y cuadro III.2 y cuadro A8

Descargar los datos:
www.wto.org/estadisticas

Los Estados Unidos son el actor principal en el comercio de mercancías

- Los Estados Unidos siguen siendo el principal comerciante de mercancías del mundo. Sus importaciones y exportaciones se elevaron a 3.247 miles de millones de dólares en 2010. Su déficit comercial ascendió a 691 miles de millones de dólares.
- China y Alemania se encuentran en segunda y tercera posición, respectivamente. Sus superávit comerciales en 2010 fueron de 183 y 202 miles de millones de dólares, respectivamente.
- El superávit comercial del Japón fue de 76 miles de millones de dólares en 2010. Sus importaciones y exportaciones ascendieron a 1.464 miles de millones de dólares, lo que lo convirtió en el cuarto comerciante mundial.
- El comercio intraeuropeo, que creció un 10 por ciento en 2010, sigue ocupando un lugar predominante en el comercio intrarregional.

Principales interlocutores en el comercio de mercancías, 2010

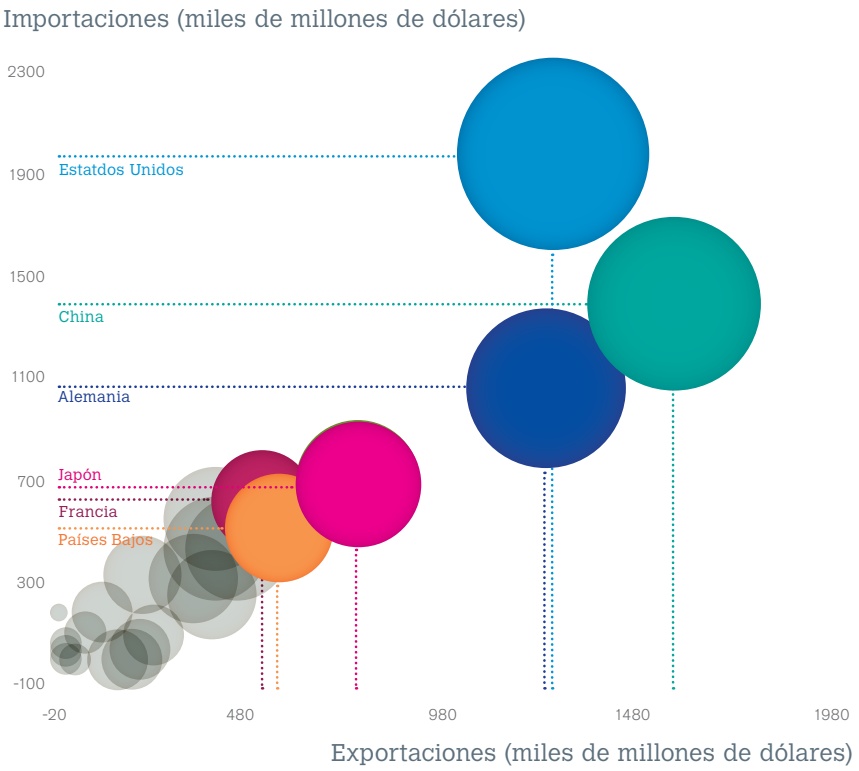

1/3

Estados Unidos, China y Alemania representaron casi 1/3 del comercio mundial de mercancías en 2010

Estados Unidos fue el principal comerciante del mundo en 2010

Exportaciones de mercancías:

1.278 miles de millones de dólares

Importaciones de mercancías:

1.969 miles de millones de dólares

Desglose de las exportaciones de mercancías en el marco de determinados acuerdos comerciales regionales, 2010

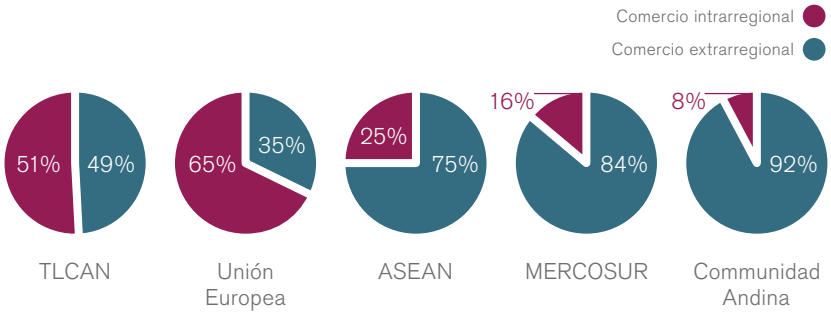

Descargar los datos:
www.wto.org/estadisticas

La Unión Europea y los Estados Unidos continúan dominando el comercio de servicios comerciales

- El comercio de la Unión Europea con países no comunitarios, cuyo valor ascendió a 1.275 miles de millones de dólares en 2010 representa la mayor participación en el comercio de servicios comerciales del mundo. Sin embargo, esta participación ha disminuido a lo largo de los años, de un 26,1 por ciento en 2005 a un 23,2 por ciento en 2010.
- En 2010 los Estados Unidos ocuparon el segundo lugar en el sector de los servicios comerciales con un total de 876 miles de millones de dólares y una participación global de 15,9 por ciento, comparado con un 17,6 por ciento en 2005.
- Las economías emergentes tienen cada vez más importancia en el comercio de servicios comerciales. En 2010, el comercio chino alcanzó un total de 362 miles de millones de dólares, lo que representa una participación global del 6,6 por ciento, en comparación con un 4,4 por ciento en 2005. Las exportaciones chinas de servicios comerciales crecieron un 32 por ciento en 2010. No obstante, China es un importador neto de servicios.
- En 2010 la participación de la India en el comercio de servicios comerciales alcanzó un 4,3 por ciento, comparado con el 2,8 por ciento cinco años antes. Las exportaciones indias crecieron un 33 por ciento en 2010, lo que convirtió a la India en el país con el crecimiento más dinámico.

Principales interlocutores en el comercio de servicios

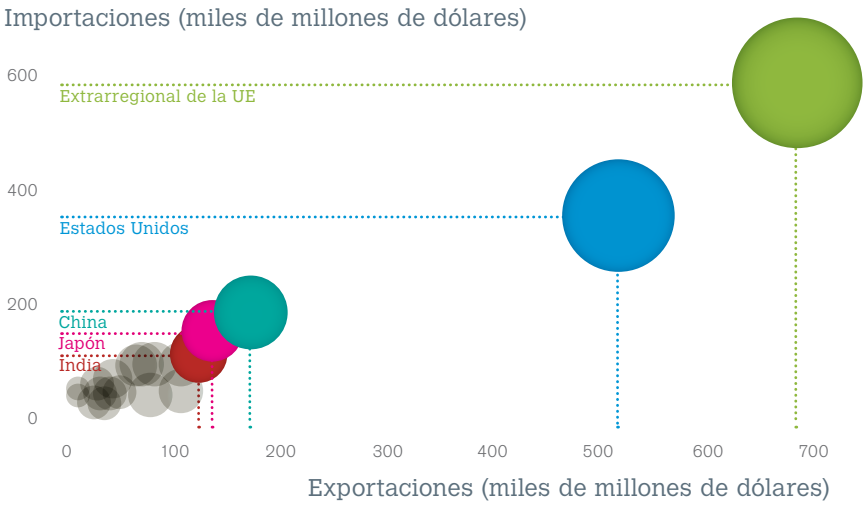

Mayor participación de las economías emergentes en las exportaciones de servicios

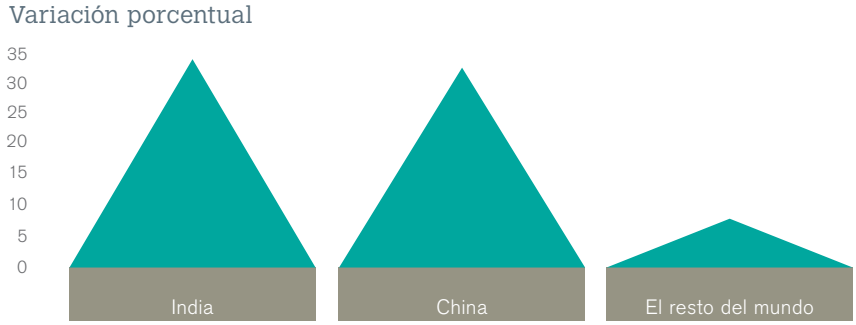

En 2010 la participación en las exportaciones mundiales de servicios comerciales (excluido el comercio intrarregional de la UE) fue la siguiente:

Comercio extrarregional de la UE	24,4%
Estados Unidos	18,5%
China	6,1%
Japón	4,9%
India	4,4%

Para más informacion consultar:
cuadro I.10 y cuadro I.11

India
33%
China
32%
Tasa anual de crecimiento de las exportaciones en 2010

Descargar los datos:
www.wto.org/estadisticas

Lista de cuadros

I. Evolución del comercio internacional

1. Visión general

Cuadro I.1	Crecimiento del volumen de las exportaciones y la producción mundiales de mercancías, 2005-2010	19
Cuadro I.2	Crecimiento del volumen del comercio mundial de mercancías, por determinadas regiones y economías, 2005-2010	19

2. Comercio por regiones

Cuadro I.3	Comercio mundial de mercancías y servicios comerciales, por regiones y determinadas economías, 2005-2010	20
Cuadro I.4	Comercio intrarregional e interregional de mercancías, 2010	21
Cuadro I.5	Parte de las corrientes comerciales regionales en las exportaciones mundiales de mercancías, 2010	21
Cuadro I.6	Exportaciones mundiales de mercancías, por regiones y determinadas economías, 1948, 1953, 1963, 1973, 1983, 1993, 2003 y 2010	22
Cuadro I.7	Importaciones mundiales de mercancías, por regiones y determinadas economías, 1948, 1953, 1963, 1973, 1983, 1993, 2003 y 2010	23

3. Principales economías comerciantes

Cuadro I.8	Principales exportadores e importadores mundiales de mercancías, 2010	24
Cuadro I.9	Principales exportadores e importadores mundiales de mercancías (excluido el comercio dentro de la UE (27)), 2010	25
Cuadro I.10	Principales exportadores e importadores mundiales de servicios comerciales, 2010	26
Cuadro I.11	Principales exportadores e importadores mundiales de servicios comerciales (excluido el comercio dentro de la UE (27)), 2010	27

4. Comercio bilateral de las principales economías comerciantes

Cuadro I.12	Comercio de Canadá, por origen y destino, 2010	28
Cuadro I.13	Comercio de mercancías de Estados Unidos, por origen y destino, 2010	29
Cuadro I.14	Comercio de mercancías de la Unión Europea (27), por origen y destino, 2010	30
Cuadro I.15	Comercio de mercancías de Japón, por origen y destino, 2010	31
Cuadro I.16	Comercio de servicios comerciales de determinadas economías, por origen y destino, 2009	32

5. Acuerdos comerciales regionales

Cuadro I.17	Comercio de mercancías de los países del TLCAN, por grandes grupos de productos y por origen/destino, 2010	36
Cuadro I.18	Comercio de mercancías de los países del MERCOSUR, por grandes grupos de productos y por origen/destino, 2010	37
Cuadro I.19	Comercio de mercancías de los países de la Comunidad Andina, por grandes grupos de productos y por origen/destino, 2010	38
Cuadro I.20	Comercio de mercancías de los países de la ASEAN, por grandes grupos de productos y por origen/destino, 2010	39

6. Países menos adelantados

Cuadro I.21	Proporción correspondiente a las exportaciones de bienes y servicios comerciales en el PIB de los países menos adelantados, 2009	40
Cuadro I.22	Exportaciones e importaciones de mercancías de los países menos adelantados, 2010	41
Cuadro I.23	Importaciones de productos agrícolas, combustibles y manufacturas de la Unión Europea (27), Asia y América del Norte procedentes de los países menos adelantados, 2010	42
Cuadro I.24	Exportaciones de servicios comerciales de los países menos adelantados, por categorías, 2009	43

7. El comercio de servicios de filiales extranjeras

Cuadro I.25	Ventas por filiales de empresas extranjeras - filiales residentes que están dedicadas primordialmente a actividades de servicios (entrada de FATS), 2005-2008	44
Cuadro I.26	Ventas por filiales extranjeras de empresas residentes - filiales situadas en el extranjero que están dedicadas primordialmente a actividades de servicios (salida de FATS), 2005-2008	45
Cuadro I.27	Suministro de servicios de las filiales estadounidenses situadas en el extranjero (salida de FATS) y de filiales extranjeras en Estados Unidos (entrada de FATS) por economía de la filial, 2008	46

Cuadro I.1

Crecimiento del volumen de las exportaciones y la producción mundiales de mercancías, 2005-2010

(Variación porcentual anual)

	2005-10	2008	2009	2010
Exportaciones mundiales de mercancías	**3.5**	**2.5**	**-12.0**	**14.0**
Productos agrícolas	3.5	2.5	-2.5	7.5
Combustibles y productos de las industrias extractivas	1.5	1.0	-5.5	5.5
Manufacturas	4.0	2.5	-15.0	18.0
Producción mundial de mercancías	**2.0**	**1.0**	**-2.5**	**4.0**
Agricultura	2.0	3.5	0.5	0.0
Industrias extractivas	0.5	1.5	-1.5	2.0
Industrias de manufacturas	2.5	0.0	-4.0	5.5
PIB mundial real	**2.0**	**1.5**	**-2.5**	**3.5**

Nota : Véanse los Metadatos para la estimación de las cifras mundiales sobre exportación de mercancías, producción y PIB.

Cuadro I.2

Crecimiento del volumen del comercio mundial de mercancías, por determinadas regiones y economías, 2005-2010

(Variación porcentual anual)

Exportaciones				Importaciones		
2005-10	2009	2010		2005-10	2009	2010
3.5	**-12.0**	**14.0**	**Mundo**	**3.0**	**-13.0**	**13.5**
2.5	-15.0	15.0	América del Norte	0.5	-17.0	15.5
-3.0	-17.5	9.0	Canadá	1.5	-16.0	14.5
3.5	-14.5	21.5	México	3.0	-20.0	23.5
4.0	-14.0	15.5	Estados Unidos	-0.5	-16.5	15.0
1.0	-8.0	5.5	América del Sur y Central	9.5	-16.5	23.5
1.5	-14.0	11.0	Europa	1.0	-14.0	9.5
1.5	-14.5	11.5	Unión Europea (27)	1.0	-14.0	9.5
-1.5	-3.0	-3.0	Noruega	3.5	-13.5	9.0
2.0	-15.5	9.0	Suiza	2.5	-10.5	9.5
3.0	-5.0	6.0	Comunidad de Estados Independientes (CEI)	7.5	-28.0	18.5
8.0	-11.0	23.0	Asia	6.0	-7.0	17.5
3.5	-4.5	12.5	Australia	5.5	-11.0	10.0
13.0	-10.5	28.5	China	11.5	3.0	22.0
-7.5	-1.0	-16.5	Hong Kong, China	5.0	-5.5	17.5
11.5	-6.0	22.0	India	13.5	3.5	13.0
3.5	-25.0	27.5	Japón	0.0	-12.0	10.0
7.0	-7.5	20.0	Seis países comerciantes del Asia Oriental a	4.0	-13.0	19.5

a Hong Kong, China; Malasia; República de Corea; Singapur; Tailandia; y Territorio Aduanero Distinto de Taiwán, Penghu, Kinmen y Matsu (Taipei Chino).

Cuadro I.3

Comercio mundial de mercancías y servicios comerciales, por regiones y determinadas economías, 2005-2010

(Variación porcentual anual)

Exportaciones				Importaciones		
2005-10	2009	2010		2005-10	2009	2010
			Mercancías			
8	**-23**	**22**	**Mundo**	**7**	**-23**	**21**
6	-21	23	América del Norte	3	-25	23
7	-18	21	Estados Unidos	3	-26	23
1	-31	23	Canadá	5	-21	22
10	-24	26	América del Sur y Central	14	-26	30
11	-23	32	Brasil	20	-27	43
11	-18	32	Chile	12	-31	38
5	-22	12	Europa	5	-25	13
5	-22	12	Unión Europea (27)	5	-25	13
8	-14	13	Suiza	7	-15	13
11	-36	31	Comunidad de Estados Independientes (CEI)	14	-33	24
10	-36	32	Rusia, Federación de	15	-34	30
9	-41	29	Ucrania	11	-47	34
10	-30	30	África	13	-15	15
10	-24	33	Sudáfrica	9	-27	29
10	-35	49	Nigeria a	16	-32	30
11	-31	27	Oriente Medio	11	-15	10
7	-39	30	Arabia Saudita, Reino de	10	-17	2
13	-23	19	Emiratos Árabes Unidos a	14	-15	7
11	-18	31	Asia	11	-20	32
16	-16	31	China	16	-11	39
5	-26	33	Japón	6	-28	26
			Servicios comerciales			
8	**-12**	**9**	**Mundo**	**8**	**-11**	**9**
7	-8	9	América del Norte	6	-9	8
8	-7	9	Estados Unidos	6	-8	7
4	-12	15	Canadá	7	-11	15
10	-8	12	América del Sur y Central	14	-8	23
15	-9	15	Brasil	22	-1	36
15	-9	18	Argentina	13	-10	15
6	-14	3	Europa	6	-13	2
6	-15	3	Unión Europea (27)	6	-13	2
10	-5	8	Suiza	8	7	-3
14	-17	12	Comunidad de Estados Independientes (CEI)	13	-19	16
12	-19	7	Rusia, Federación de	13	-20	19
13	-23	24	Ucrania	11	-30	6
9	-9	10	África	14	-11	10
10	-14	11	Egipto	6	-22	2
4	-6	17	Sudáfrica	9	-13	25
8	-3	3	Oriente Medio	14	-8	9
-2	3	10	Arabia Saudita, Reino de	21	-5	8
21	6	16	Emiratos Árabes Unidos	17	-14	11
13	-11	22	Asia	11	-10	20
18	-12	32	China	18	0	22
6	-14	10	Japón	5	-12	6

a Estimaciones de la Secretaría.

Cuadro I.4

Comercio intrarregional e interregional de mercancías, 2010

(Miles de millones de dólares y porcentajes)

	Destino							
Origen	América del Norte	América del Sur y Central	Europa	CEI	África	Oriente Medio	Asia	Mundo
Valor								
Mundo	**2508**	**587**	**5844**	**399**	**453**	**561**	**4216**	**14851**
América del Norte	956	165	330	11	32	53	413	1965
América del Sur y Central	138	148	108	8	15	15	134	577
Europa	416	98	3998	180	177	168	524	5632
Comunidad de Estados Independientes (CEI)	33	6	308	109	9	19	88	588
África	85	14	184	2	62	19	123	508
Oriente Medio	79	7	108	5	29	89	471	895
Asia	801	148	808	85	128	198	2464	4686
Parte de las corrientes comerciales regionales en las exportaciones totales de mercancías de cada región								
Mundo	**16.9**	**4.0**	**39.4**	**2.7**	**3.0**	**3.8**	**28.4**	**100.0**
América del Norte	48.7	8.4	16.8	0.6	1.7	2.7	21.0	100.0
América del Sur y Central	23.9	25.6	18.7	1.3	2.6	2.6	23.2	100.0
Europa	7.4	1.7	71.0	3.2	3.1	3.0	9.3	100.0
Comunidad de Estados Independientes (CEI)	5.6	1.1	52.4	18.6	1.5	3.3	14.9	100.0
África	16.8	2.7	36.2	0.4	12.3	3.7	24.1	100.0
Oriente Medio	8.8	0.8	12.1	0.5	3.2	10.0	52.6	100.0
Asia	17.1	3.2	17.2	1.8	2.7	4.2	52.6	100.0
Parte de las corrientes comerciales regionales en las exportaciones mundiales de mercancías								
Mundo	**16.9**	**4.0**	**39.4**	**2.7**	**3.0**	**3.8**	**28.4**	**100.0**
América del Norte	6.4	1.1	2.2	0.1	0.2	0.4	2.8	13.2
América del Sur y Central	0.9	1.0	0.7	0.1	0.1	0.1	0.9	3.9
Europa	2.8	0.7	26.9	1.2	1.2	1.1	3.5	37.9
Comunidad de Estados Independientes (CEI)	0.2	0.0	2.1	0.7	0.1	0.1	0.6	4.0
África	0.6	0.1	1.2	0.0	0.4	0.1	0.8	3.4
Oriente Medio	0.5	0.0	0.7	0.0	0.2	0.6	3.2	6.0
Asia	5.4	1.0	5.4	0.6	0.9	1.3	16.6	31.6

Cuadro I.5

Parte de las corrientes comerciales regionales en las exportaciones mundiales de mercancías, 2010

(Porcentajes)

Destino / Origen	Mundo	América del Norte	América del Sur y Central	Europe	CEI	África	Oriente Medio	Asia
				Parte				
Mundo	100.0	100.0	100.0	100.0	100.0	100.0	100.0	100.0
América del Norte	13.2	38.1	28.2	5.6	2.8	7.2	9.4	9.8
América del Sur y Central	3.9	5.5	25.2	1.8	1.9	3.3	2.7	3.2
Europa	37.9	16.6	16.7	68.4	45.1	39.0	29.9	12.4
CEI	4.0	1.3	1.1	5.3	27.3	1.9	3.5	2.1
África	3.4	3.4	2.3	3.1	0.5	13.8	3.3	2.9
Oriente Medio	6.0	3.1	1.2	1.8	1.2	6.4	15.9	11.2
Asia	31.6	31.9	25.3	13.8	21.2	28.4	35.3	58.4

Cuadro I.6

Exportaciones mundiales de mercancías, por regiones y determinadas economías, 1948, 1953, 1963, 1973, 1983, 1993, 2003 y 2010

(Miles de millones de dólares y porcentajes)

	1948	1953	1963	1973	1983	1993	2003	2010
	Valor							
Mundo	**59**	**84**	**157**	**579**	**1838**	**3676**	**7377**	**14851**
	Parte							
Mundo	100.0	100.0	100.0	100.0	100.0	100.0	100.0	100.0
América del Norte	**28.1**	**24.8**	**19.9**	**17.3**	**16.8**	**18.0**	**15.8**	**13.2**
Estados Unidos	21.7	18.8	14.9	12.3	11.2	12.6	9.8	8.6
Canadá	5.5	5.2	4.3	4.6	4.2	3.9	3.7	2.6
México	0.9	0.7	0.6	0.4	1.4	1.4	2.2	2.0
América del Sur y Central	**11.3**	**9.7**	**6.4**	**4.3**	**4.4**	**3.0**	**3.0**	**3.9**
Brasil	2.0	1.8	0.9	1.1	1.2	1.0	1.0	1.4
Argentina	2.8	1.3	0.9	0.6	0.4	0.4	0.4	0.5
Europa	**35.1**	**39.4**	**47.8**	**50.9**	**43.5**	**45.4**	**45.9**	**37.9**
Alemania a	1.4	5.3	9.3	11.7	9.2	10.3	10.2	8.5
Francia	3.4	4.8	5.2	6.3	5.2	6.0	5.3	3.5
Italia	1.8	1.8	3.2	3.8	4.0	4.6	4.1	3.0
Reino Unido	11.3	9.0	7.8	5.1	5.0	4.9	4.1	2.7
Comunidad de Estados Independientes (CEI) b	**-**	**-**	**-**	**-**	**-**	**1.5**	**2.6**	**4.0**
África	**7.3**	**6.5**	**5.7**	**4.8**	**4.5**	**2.5**	**2.4**	**3.4**
Sudáfrica c	2.0	1.6	1.5	1.0	1.0	0.7	0.5	0.6
Oriente Medio	**2.0**	**2.7**	**3.2**	**4.1**	**6.8**	**3.5**	**4.1**	**6.0**
Asia	**14.0**	**13.4**	**12.5**	**14.9**	**19.1**	**26.1**	**26.2**	**31.6**
China	0.9	1.2	1.3	1.0	1.2	2.5	5.9	10.6
Japón	0.4	1.5	3.5	6.4	8.0	9.9	6.4	5.2
India	2.2	1.3	1.0	0.5	0.5	0.6	0.8	1.5
Australia y Nueva Zelandia	3.7	3.2	2.4	2.1	1.4	1.4	1.2	1.6
Seis países comerciantes	3.4	3.0	2.5	3.6	5.8	9.7	9.6	10.1
Pro memoria:								
UE d	-	-	24.5	37.0	31.3	37.4	42.3	34.7
URSS, ex	2.2	3.5	4.6	3.7	5.0	-	-	-
Miembros del GATT/OMC e	63.4	69.6	75.0	84.1	78.4	89.3	94.3	94.2

a Las cifras se refieren a la República Federal de Alemania de 1948 a 1983.
b Las estadísticas han resultado afectadas de forma significativa por la inclusión del comercio entre los Estados Bálticos y la CEI durante el período 1993 y 2003.
c A partir de 1998, las cifras se refieren a Sudáfrica y no la Zona Aduanera Común de África Meridional.
d Las cifras se refieren a EEC(6) en 1963, EC(9) en 1973, EC(10) en 1983, EU(12) en 1993, EU(25) en 2003 y EU(27) en 2010.
e Miembros en el año indicado.
Nota: Entre 1973 y 1983 y entre 1993 y 2003, la evolución de los precios del petróleo influyó significativamente en las partes porcentuales correspondientes a las exportaciones.

Cuadro I.7

Importaciones mundiales de mercancías, por regiones y determinadas economías, 1948, 1953, 1963, 1973, 1983, 1993, 2003 y 2010

(Miles de millones de dólares y porcentajes)

	1948	1953	1963	1973	1983	1993	2003	2010
	Valor							
Mundo	**62**	**85**	**164**	**594**	**1882**	**3786**	**7695**	**15077**
	Parte							
Mundo	100.0	100.0	100.0	100.0	100.0	100.0	100.0	100.0
América del Norte	**18.5**	**20.5**	**16.1**	**17.2**	**18.5**	**21.4**	**22.4**	**17.8**
Estados Unidos	13.0	13.9	11.4	12.3	14.3	15.9	16.9	13.1
Canadá	4.4	5.5	3.9	4.2	3.4	3.7	3.2	2.7
México	1.0	0.9	0.8	0.6	0.7	1.8	2.3	2.1
América del Sur y Central	**10.4**	**8.3**	**6.0**	**4.4**	**3.8**	**3.3**	**2.5**	**3.8**
Brasil	1.8	1.6	0.9	1.2	0.9	0.7	0.7	1.3
Argentina	2.5	0.9	0.6	0.4	0.2	0.4	0.2	0.4
Europa	**45.3**	**43.7**	**52.0**	**53.3**	**44.2**	**44.6**	**45.0**	**38.9**
Alemania a	2.2	4.5	8.0	9.2	8.1	9.0	7.9	7.1
Francia	5.5	4.9	5.3	6.4	5.6	5.7	5.2	4.0
Reino Unido	13.4	11.0	8.5	6.5	5.3	5.5	5.2	3.7
Italia	2.5	2.8	4.6	4.7	4.2	3.9	3.9	3.2
Comunidad de Estados Independientes (CEI) b	**-**	**-**	**-**	**-**	**-**	**1.2**	**1.7**	**2.7**
África	**8.1**	**7.0**	**5.2**	**3.9**	**4.6**	**2.6**	**2.2**	**3.1**
Sudáfrica c	2.5	1.5	1.1	0.9	0.8	0.5	0.5	0.6
Oriente Medio	**1.8**	**2.1**	**2.3**	**2.7**	**6.2**	**3.3**	**2.8**	**3.7**
Asia	**13.9**	**15.1**	**14.1**	**14.9**	**18.5**	**23.7**	**23.5**	**29.9**
China	0.6	1.6	0.9	0.9	1.1	2.7	5.4	9.3
Japón	1.1	2.8	4.1	6.5	6.7	6.4	5.0	4.6
India	2.3	1.4	1.5	0.5	0.7	0.6	0.9	2.2
Australia y Nueva Zelandia	2.9	2.3	2.2	1.6	1.4	1.5	1.4	1.5
Seis países comerciantes	3.5	3.7	3.1	3.7	6.1	10.3	8.6	9.6
Pro memoria:								
UE d	-	-	25.5	37.1	31.4	35.3	41.3	35.5
URSS, ex	1.9	3.3	4.3	3.6	4.3	-	-	-
Miembros del GATT/OMC e	58.6	66.9	75.3	85.5	81.3	89.7	95.5	95.8

a Las cifras se refieren a la República Federal de Alemania de 1948 a 1983.
b Las estadísticas han resultado afectadas de forma significativa por la inclusión del comercio entre los Estados Bálticos y la CEI durante el período 1993 y 2003.
c A partir de 1998, las cifras se refieren a Sudáfrica y no la Zona Aduanera Común de África Meridional.
d Las cifras se refieren a EEC(6) en 1963, EC(9) en 1973, EC(10) en 1983, EU(12) en 1993, EU(25) en 2003 y EU(27) en 2010.
e Miembros en el año indicado.
Nota: Entre 1973 y 1983 y entre 1993 y 2003, la evolución de los precios del petróleo influyó significativamente en las partes porcentuales correspondientes a las importaciones.

3. Principales economías comerciantes

Cuadro I.8

Principales exportadores e importadores mundiales de mercancías, 2010

(Miles de millones de dólares y porcentajes)

Orden	Exportadores	Valor	Parte	Variación porcentual anual	Orden	Importadores	Valor	Parte	Variación porcentual anual
1	China	1578	10.4	31	1	Estados Unidos	1969	12.8	23
2	Estados Unidos	1278	8.4	21	2	China	1395	9.1	39
3	Alemania	1269	8.3	13	3	Alemania	1067	6.9	15
4	Japón	770	5.1	33	4	Japón	694	4.5	26
5	Países Bajos	573	3.8	15	5	Francia	606	3.9	8
6	Francia	521	3.4	7	6	Reino Unido	560	3.6	16
7	Corea, República de	466	3.1	28	7	Países Bajos	517	3.4	17
8	Italia	448	2.9	10	8	Italia	484	3.1	17
9	Bélgica	412	2.7	11	9	Hong Kong, China	442	2.9	25
						importaciones definitivas	116	0.8	31
10	Reino Unido	406	2.7	15	10	Corea, República de	425	2.8	32
11	Hong Kong, China	401	2.6	22	11	Canadá a	402	2.6	22
	exportaciones locales	15	0.1	-12					
	reexportaciones	386	2.5	24					
12	Rusia, Federación de	400	2.6	32	12	Bélgica	390	2.5	11
13	Canadá	388	2.5	23	13	India	327	2.1	27
14	Singapur	352	2.3	30	14	España	314	2.0	7
	exportaciones locales	183	1.2	32					
	reexportaciones	169	1.1	28	15	Singapur	311	2.0	26
15	México	298	2.0	30		importaciones definitivas	142	0.9	24
16	Taipei Chino	275	1.8	35	16	México	311	2.0	29
17	Arabia Saudita, Reino de	250	1.6	30	17	Taipei Chino	251	1.6	44
18	España	246	1.6	8	18	Rusia, Federación de a	249	1.6	30
19	Emiratos Árabes Unidos b	220	1.4	19	19	Australia	202	1.3	22
20	India	220	1.4	33	20	Brasil	191	1.2	43
21	Australia	213	1.4	38	21	Turquía	186	1.2	32
22	Brasil	202	1.3	32	22	Tailandia	182	1.2	36
23	Malasia	199	1.3	26	23	Suiza	176	1.1	13
24	Suiza	195	1.3	13	24	Polonia	174	1.1	16
25	Tailandia	195	1.3	28	25	Malasia	165	1.1	33
26	Suecia	158	1.0	21	26	Emiratos Árabes Unidos b	160	1.0	7
27	Indonesia	158	1.0	32	27	Austria	159	1.0	11
28	Polonia	156	1.0	14	28	Suecia	149	1.0	24
29	Austria	152	1.0	11	29	Indonesia	132	0.9	46
30	República Checa	133	0.9	18	30	República Checa	126	0.8	20
31	Noruega	131	0.9	14	31	Arabia Saudita, Reino de	97	0.6	2
32	Irlanda	117	0.8	1	32	Sudáfrica	94	0.6	29
33	Turquía	114	0.7	12	33	Hungría	88	0.6	13
34	Irán, Rep. Islámica del	101	0.7	28	34	Dinamarca	85	0.6	3
35	Dinamarca	98	0.6	4	35	Viet Nam	85	0.6	21
36	Hungría	95	0.6	15	36	Noruega	77	0.5	12
37	Nigeria	82	0.5	49	37	Portugal	76	0.5	6
38	Sudáfrica	82	0.5	33	38	Finlandia	69	0.4	13
39	Viet Nam	72	0.5	26	39	República Eslovaca	67	0.4	20
40	Chile	71	0.5	32	40	Irán, Rep. Islámica del	65	0.4	28
41	Finlandia	70	0.5	11	41	Grecia	63	0.4	-9
42	Argentina	68	0.4	22	42	Rumania	62	0.4	14
43	Kuwait	67	0.4	29	43	Israel	61	0.4	24
44	Rep. Bolivariana de Venezuela	66	0.4	14	44	Ucrania	61	0.4	34
45	República Eslovaca	65	0.4	17	45	Irlanda	60	0.4	-4
46	Qatar	62	0.4	51	46	Chile	59	0.4	38
47	Kazajstán	59	0.4	37	47	Filipinas	58	0.4	27
48	Israel	58	0.4	22	48	Argentina	57	0.4	46
49	Argelia	57	0.4	26	49	Egipto	53	0.3	18
50	Angola	54	0.4	31	50	Nigeria	44	0.3	30
	Total de las economías anteriores c	**14120**	**92.7**	**-**		**Total de las economías anteriores c**	**14095**	**91.5**	**-**
	Mundo c	**15237**	**100.0**	**22**		**Mundo c**	**15402**	**100.0**	**21**

a Importaciones f.o.b.
b Estimaciones de la Secretaría.
c Incluye considerables reexportaciones o importaciones destinadas a la reexportación.
Nota : Para los datos sobre los valores anuales de 2000-2010, véanse los cuadros A6 y A7 del Apéndice.

Cuadro I.9

Principales exportadores e importadores mundiales de mercancías (excluido el comercio dentro de la UE (27)), 2010

(Miles de millones de dólares y porcentajes)

Orden	Exportadores	Valor	Parte	Variación porcentual anual	Orden	Importadores	Valor	Parte	Variación porcentual anual
1	Exportaciones extra-UE (27)	1788	15.1	17	1	Importaciones extra-UE (27)	1991	16.5	18
2	China	1578	13.3	31	2	Estados Unidos	1969	16.4	23
3	Estados Unidos	1278	10.8	21	3	China	1395	11.6	39
4	Japón	770	6.5	33	4	Japón	694	5.8	26
5	Corea, República de	466	3.9	28	5	Hong Kong, China	442	3.7	25
6	Hong Kong, China	401	3.4	22		importaciones definitivas	116	1.0	30
	exportaciones locales	15	0.1	-12	6	Corea, República de	425	3.5	32
	reexportaciones	386	3.3	24					
7	Rusia, Federación de	400	3.4	32	7	Canadá a	402	3.3	22
8	Canadá	388	3.3	23	8	India	327	2.7	27
9	Singapur	352	3.0	30	9	Singapur	311	2.6	26
	exportaciones locales	183	1.5	32		importaciones definitivas	142	1.2	-8
	reexportaciones	169	1.4	28					
10	México	298	2.5	30	10	México	311	2.6	29
11	Taipei Chino	275	2.3	35	11	Taipei Chino	251	2.1	44
12	Arabia Saudita, Reino de	250	2.1	30	12	Rusia, Federación de a	249	2.1	30
13	Emiratos Árabes Unidos b	220	1.9	19	13	Australia	202	1.7	22
14	India	220	1.9	33	14	Brasil	191	1.6	43
15	Australia	213	1.8	38	15	Turquía	186	1.5	32
16	Brasil	202	1.7	32	16	Tailandia	182	1.5	36
17	Malasia	199	1.7	26	17	Suiza	176	1.5	13
18	Suiza	195	1.6	13	18	Malasia	165	1.4	33
19	Tailandia	195	1.6	28	19	Emiratos Árabes Unidos b	160	1.3	7
20	Indonesia	158	1.3	32	20	Indonesia	132	1.1	46
21	Noruega	131	1.1	14	21	Arabia Saudita, Reino de	97	0.8	2
22	Turquía	114	1.0	12	22	Sudáfrica	94	0.8	29
23	Irán, Rep. Islámica del	101	0.8	28	23	Viet Nam	85	0.7	21
24	Nigeria	82	0.7	49	24	Noruega	77	0.6	12
25	Sudáfrica	82	0.7	33	25	Irán, Rep. Islámica del	65	0.5	28
26	Viet Nam	72	0.6	26	26	Israel	61	0.5	24
27	Chile	71	0.6	32	27	Ucrania	61	0.5	34
28	Argentina	68	0.6	22	28	Chile	59	0.5	38
29	Kuwait	67	0.6	29	29	Filipinas	58	0.5	27
30	Rep. Bolivariana de Venezuela	66	0.6	14	30	Argentina	57	0.5	46
31	Qatar	62	0.5	51	31	Egipto	53	0.4	18
32	Kazajstán	59	0.5	37	32	Nigeria	44	0.4	30
33	Israel	58	0.5	22	33	Iraq	43	0.4	15
34	Argelia	57	0.5	26	34	Rep. Bolivariana de Venezuela	41	0.3	1
35	Angola	54	0.5	31	35	Colombia	41	0.3	24
36	Iraq	53	0.4	26	36	Argelia	40	0.3	2
37	Filipinas	51	0.4	34	37	Pakistán	39	0.3	23
38	Ucrania	51	0.4	29	38	Marruecos	35	0.3	7
39	Jamahiriya Árabe Libia	47	0.4	28	39	Belarús	35	0.3	22
40	Colombia	40	0.3	21	40	Nueva Zelandia	31	0.3	20
41	Omán	37	0.3	32	41	Perú	30	0.3	38
42	Perú	36	0.3	32	42	Kazajstán	30	0.2	5
43	Nueva Zelandia	31	0.3	26	43	Bangladesh	28	0.2	27
44	Azerbaiyán	26	0.2	25	44	Qatar	23	0.2	-7
45	Egipto	26	0.2	15	45	Kuwait	22	0.2	10
46	Belarús	25	0.2	18	46	Túnez	22	0.2	16
47	Pakistán	21	0.2	22	47	Angola a	22	0.2	-5
48	Bangladesh	19	0.2	27	48	Ecuador	21	0.2	36
49	Marruecos	18	0.1	25	49	Croacia	20	0.2	-5
50	Ecuador	17	0.1	26	50	Omán	20	0.2	11
	Total de las economías anteriores c	**11490**	**96.8**	**-**		**Total de las economías anteriores c**	**11514**	**95.6**	**-**
	Mundo (excluido el comercio dentro de la UE (27)) c	**11872**	**100.0**	**26**		**Mundo (excluido el comercio dentro de la UE (27)) c**	**12037**	**100.0**	**25**

a Importaciones f.o.b.
b Estimaciones de la Secretaría.
c Incluye considerables reexportaciones o importaciones destinadas a la reexportación.
Nota : Para los datos sobre los valores anuales de 2000-2010, véanse los cuadros A6 y A7 del Apéndice.

Cuadro I.10

Principales exportadores e importadores mundiales de servicios comerciales, 2010

(Miles de millones de dólares y porcentajes)

Orden	Exportadores	Valor	Parte	Variación annual porcentual	Orden	Importadores	Valor	Parte	Variación annual porcentual
1	Estados Unidos	518	14.0	9	1	Estados Unidos	358	10.2	7
2	Alemania	232	6.3	3	2	Alemania	260	7.4	3
3	Reino Unido	227	6.1	-1	3	China	192	5.5	22
4	China	170	4.6	32	4	Reino Unido	161	4.6	2
5	Francia	143	3.9	0	5	Japón	156	4.4	6
6	Japón	139	3.8	10	6	Francia	129	3.7	2
7	India	123	3.3	33	7	India	116	3.3	45
8	España	123	3.3	1	8	Irlanda	108	3.1	4
9	Países Bajos	113	3.1	2	9	Italia	108	3.1	1
10	Singapur	112	3.0	20	10	Países Bajos	106	3.0	-1
11	Hong Kong, China	106	2.9	23	11	Singapur	96	2.7	21
12	Italia	97	2.6	3	12	Corea, República de	93	2.6	17
13	Irlanda	97	2.6	5	13	Canadá	90	2.6	15
14	Bélgica	82	2.2	3	14	España	87	2.5	0
15	Corea, República de	82	2.2	13	15	Bélgica	78	2.2	6
16	Suiza	78	2.1	8	16	Rusia, Federación de	70	2.0	19
17	Luxemburgo	68	1.9	14	17	Brasil	60	1.7	36
18	Canadá	67	1.8	15	18	Arabia Saudita, Reino de	51	1.5	8
19	Suecia	64	1.7	9	19	Hong Kong, China	51	1.4	16
20	Dinamarca	59	1.6	8	20	Australia	50	1.4	24
21	Austria	54	1.5	0	21	Dinamarca	49	1.4	-1
22	Australia	47	1.3	17	22	Suecia	48	1.4	7
23	Rusia, Federación de	44	1.2	7	23	Tailandia	46	1.3	21
24	Taipei Chino	40	1.1	28	24	Noruega	42	1.2	15
25	Noruega	40	1.1	5	25	Emiratos Árabes Unidos	41	1.2	11
26	Grecia	37	1.0	-2	26	Luxemburgo	39	1.1	9
27	Tailandia	34	0.9	14	27	Suiza	38	1.1	-3
28	Turquía	33	0.9	2	28	Taipei Chino	37	1.1	28
29	Malasia	33	0.9	14	29	Austria	37	1.0	0
30	Polonia	32	0.9	13	30	Malasia	32	0.9	17
31	Brasil	30	0.8	15	31	Polonia	29	0.8	22
32	Macao, China	28	0.8	52	32	Indonesia	26	0.7	14
33	Israel	25	0.7	12	33	México	22	0.6	4
34	Egipto	24	0.6	11	34	Finlandia	21	0.6	-19
35	Finlandia	23	0.6	-14	35	República Checa	20	0.6	8
36	Portugal	23	0.6	3	36	Nigeria	20	0.6	22
37	República Checa	22	0.6	7	37	Irán, Rep. Islámica del	19	0.6	12
38	Hungría	19	0.5	3	38	Grecia	19	0.5	-1
39	Ucrania	16	0.4	24	39	Turquía	18	0.5	18
40	Indonesia	16	0.4	29	40	Sudáfrica	18	0.5	25
	Total de las economías anteriores	**3320**	**89.9**	**-**		**Total de las economías anteriores**	**3040**	**86.6**	**-**
	Mundo	**3695**	**100.0**	**9**		**Mundo**	**3510**	**100.0**	**9**

Nota: Las cifras correspondientes a algunos países y territorios han sido estimadas por la Secretaría. Las interrupciones en la continuidad de las series correspondientes a un gran número de economías y las limitaciones de la comparabilidad de los datos entre países distorsionan las variaciones porcentuales anuales y la clasificación. Véanse los Metadatos. Para los datos estadísticos sobre los valores anuales de 2000-2010, véanse los cuadros A8 y A9 del Apéndice.

Cuadro I.11

Principales exportadores e importadores mundiales de servicios comerciales (excluido el comercio dentro de la UE (27)), 2010

(Miles de millones de dólares y porcentajes)

Orden	Exportadores	Valor	Parte	Variación annual porcentual	Orden	Importadores	Valor	Parte	Variación annual porcentual
1	Exportaciones extra-UE (27)	685	24.4	5	1	Importaciones extra-UE (27)	590	21.9	4
2	Estados Unidos	518	18.5	9	2	Estados Unidos	358	13.3	7
3	China	170	6.1	32	3	China	192	7.1	22
4	Japón	139	4.9	10	4	Japón	156	5.8	6
5	India	123	4.4	33	5	India	116	4.3	45
6	Singapur	112	4.0	20	6	Singapur	96	3.6	21
7	Hong Kong, China	105	3.8	23	7	Corea, República de	93	3.4	17
8	Corea, República de	82	2.9	13	8	Canadá	90	3.3	15
9	Suiza	78	2.8	8	9	Rusia, Federación de	70	2.6	19
10	Canadá	67	2.4	15	10	Brasil	60	2.2	36
11	Australia	47	1.7	17	11	Arabia Saudita, Reino de	51	1.9	8
12	Rusia, Federación de	44	1.6	7	12	Hong Kong, China	51	1.9	16
13	Taipei Chino	40	1.4	28	13	Australia	50	1.9	24
14	Noruega	40	1.4	5	14	Tailandia	46	1.7	21
15	Tailandia	34	1.2	14	15	Noruega	42	1.6	15
16	Turquía	33	1.2	2	16	Emiratos Árabes Unidos	41	1.5	11
17	Malasia	33	1.2	14	17	Suiza	38	1.4	-3
18	Brasil	30	1.1	15	18	Taipei Chino	37	1.4	28
19	Macao, China	28	1.0	52	19	Malasia	32	1.2	17
20	Israel	25	0.9	12	20	Indonesia	26	1.0	14
21	Egipto	25	0.8	11	21	México	22	0.8	4
22	Ucrania	16	0.6	24	22	Nigeria	20	0.7	22
23	Indonesia	16	0.6	29	23	Irán, Rep. Islámica del	19	0.7	12
24	México	15	0.5	0	24	Turquía	18	0.7	18
25	Líbano	15	0.5	-10	25	Sudáfrica	18	0.7	25
26	Sudáfrica	14	0.5	17	26	Israel	18	0.7	5
27	Filipinas	13	0.5	20	27	Angola	16	0.6	-10
28	Argentina	15	0.5	18	28	Argentina	13	0.5	15
29	Marruecos	12	0.4	2	29	Egipto	13	0.5	2
30	Croacia	11	0.4	-4	30	Líbano	13	0.5	-7
31	Emiratos Árabes Unidos	11	0.4	16	31	Ucrania	12	0.4	6
32	Chile	11	0.4	25	32	Kuwait	12	0.4	3
33	Arabia Saudita, Reino de	10	0.4	10	33	Chile	12	0.4	17
34	Cuba a	9	0.3	...	34	Argelia	11	0.4	2
35	Nueva Zelandia	10	0.3	11	35	Kazajstán	11	0.4	13
36	Irán, Rep. Islámica del	8	0.3	1	36	Filipinas	11	0.4	28
37	Viet Nam	7	0.3	30	37	Rep. Bolivariana de Venezuela	10	0.4	9
38	Kuwait	7	0.2	-34	38	Viet Nam	10	0.4	21
39	Panamá	6	0.2	10	39	Nueva Zelandia	9	0.3	15
40	República Árabe Siria a	5	0.2	...	40	Colombia	8	0.3	13
	Total de las economías anteriores	**2670**	**95.0**	**-**		**Total de las economías anteriores**	**2510**	**93.1**	**-**
	Mundo (excluido el comercio dentro de la UE (27))	**2810**	**100.0**	**12**		**Mundo (excluido el comercio dentro de la UE (27))**	**2695**	**100.0**	**12**

a Estimación de la Secretaría.

Nota: Las cifras correspondientes a algunos países y territorios han sido estimadas por la Secretaría. Las interrupciones en la continuidad de las series correspondientes a un gran número de economías y las limitaciones de la comparabilidad de los datos entre países distorsionan las variaciones porcentuales anuales y la clasificación. Véanse los Metadatos. Para los datos estadísticos sobre los valores anuales de 2000-2010, véanse los cuadros A8 y A9 del Apéndice.

Cuadro I.12

Comercio de Canadá, por origen y destino, 2010

(Millones de dólares y porcentajes)

Exportaciones						Importaciones a					
Destino	Valor	Parte		Variación porcentual anual		Origen	Valor	Parte		Variación porcentual anual	
	2010	2005	2010	2009	2010		2010	2005	2010	2009	2010
Región						Región					
Mundo	**388019**	**100.0**	**100.0**	**-31**	**23**	**Mundo**	**402280**	**100.0**	**100.0**	**-21**	**22**
América del Norte	293742	84.6	75.7	-33	22	América del Norte	228712	61.9	56.9	-22	22
Asia	38373	6.5	9.9	-17	23	Asia	83369	17.4	20.7	-15	21
Europa	38225	6.5	9.9	-26	29	Europa	54276	14.2	13.5	-23	13
América del Sur y Central	7268	1.1	1.9	-34	36	América del Sur y Central	15946	3.1	4.0	-11	36
Oriente Medio	3354	0.5	0.9	-7	-18	África	9866	1.8	2.5	-46	42
África	3297	0.5	0.8	-27	12	Oriente Medio	5330	1.0	1.3	-38	43
CEI	1532	0.2	0.4	-42	33	CEI	4781	0.6	1.2	20	12
Economía						Economía					
Estados Unidos	288816	83.9	74.4	-33	22	Estados Unidos	202722	55.6	50.4	-23	20
Unión Europea (27)	33080	5.7	8.5	-24	27	Unión Europea (27)	47721	11.9	11.9	-22	17
China	12842	1.6	3.3	-1	31	China	44354	7.6	11.0	-13	24
Japón	8931	2.1	2.3	-30	22	México	22060	3.8	5.5	-14	48
México	4865	0.8	1.3	-23	15	Japón	13373	3.8	3.3	-24	20
Total de las 5 economías anteriores	**348533**	**94.2**	**89.8**	**-**	**-**	**Total de las 5 economías anteriores**	**330229**	**82.7**	**82.1**	**-**	**-**
Corea, República de	3603	0.6	0.9	-14	16	Corea, República de	6137	1.4	1.5	-8	15
Brasil	2493	0.3	0.6	-42	77	Taipei Chino	3981	1.0	1.0	-21	32
Noruega	2480	0.4	0.6	-49	58	Canadá b	3927	0.9	1.0	-17	31
India	2022	0.2	0.5	-17	7	Perú	3638	0.4	0.9	10	40
Hong Kong, China	1836	0.3	0.5	-21	39	Argelia	3543	1.1	0.9	-54	4
Australia	1702	0.4	0.4	-23	9	Brasil	3268	0.8	0.8	-10	40
Suiza	1592	0.3	0.4	-25	51	Suiza	2934	0.6	0.7	2	-6
Taipei Chino	1252	0.3	0.3	-34	28	Noruega	2775	1.6	0.7	-46	-14
Rusia, Federación de	1156	0.1	0.3	-45	48	Tailandia	2403	0.5	0.6	-13	16
Emiratos Árabes Unidos	1111	0.1	0.3	-15	-3	Kazajstán	2282	0.0	0.6	…	58
Indonesia	1032	0.2	0.3	-38	20	Malasia	2272	0.7	0.6	-26	9
Arabia Saudita, Reino de	955	0.1	0.2	7	-7	India	2121	0.5	0.5	-16	17
Turquía	822	0.1	0.2	-33	4	Arabia Saudita, Reino de	2014	0.4	0.5	-35	45
Singapur	809	0.1	0.2	23	-15	Iraq	1911	0.3	0.5	-47	65
Malasia	763	0.1	0.2	-12	9.9	Chile	1869	0.4	0.5	-10	19.5
Filipinas	656	0.1	0.2	-13	42	Nigeria	1667	0.0	0.4	-54	303
Tailandia	633	0.1	0.2	-26	27	Rusia, Federación de	1640	0.4	0.4	-20	11
Colombia	629	0.1	0.2	-21	18	Angola	1621	0.1	0.4	-54	31
Egipto	614	0.1	0.2	-6	9	Australia	1613	0.5	0.4	-8	10
Bangladesh	582	0.0	0.1	104	5	Argentina	1552	0.1	0.4	2	145
Chile	575	0.1	0.1	-17	1	Indonesia	1258	0.3	0.3	-12	38
Rep. Bolivariana de Venezuela	546	0.2	0.1	-35	0	Viet Nam	1171	0.1	0.3	3	23
Pakistán	537	0.1	0.1	-31	49	Singapur	1135	0.3	0.3	-15	9
Perú	467	0.1	0.1	5	24	Israel	1005	0.2	0.2	-27	17
Sudáfrica	455	0.1	0.1	-56	16	Filipinas	888	0.2	0.2	-16	34
Israel	387	0.1	0.1	-43	24	Bangladesh	834	0.1	0.2	16	14
Cuba	381	0.1	0.1	-61	36	Rep. Bolivariana de Venezuela	780	0.5	0.2	-40	-5
Sri Lanka	341	0.0	0.1	-21	15	Colombia	717	0.2	0.2	7	8
Nueva Zelandia	312	0.1	0.1	-38	18	Sudáfrica	715	0.2	0.2	-30	25
Argelia	292	0.1	0.1	-63	-5	Turquía	713	0.2	0.2	-16	25
Trinidad y Tabago	292	0.0	0.1	-9	23	Guinea Ecuatorial	670	0.1	0.2	301	113
Argentina	277	0.0	0.1	-39	80	Cuba	652	0.1	0.2	-48	44
Ecuador	262	0.0	0.1	7	9	Suriname	597	0.0	0.1	-17	23
Viet Nam	259	0.0	0.1	-36	33	Azerbaiyán	541	0.0	0.1	-6	-49
Jamahiriya Árabe Libia	240	0.0	0.1	95	4	Trinidad y Tabago	459	0.1	0.1	-14	61
Total de las 40 economías anteriores	**380901**	**99.3**	**98.2**	**-**	**-**	**Total de las 40 economías anteriores**	**395533**	**97.1**	**98.3**	**-**	**-**

a Importaciones f.o.b.
b En 2010, Canadá notificó importaciones de mercancías procedentes de Canadá que representan cerca del 1 por ciento de totales.

Cuadro I.13

Comercio de mercancías de Estados Unidos, por origen y destino, 2010

(Millones de dólares y porcentajes)

Exportaciones						Importaciones					
Destino	Valor	Parte		Variación porcentual anual		Origen	Valor	Parte		Variación porcentual anual	
	2010	2005	2010	2009	2010		2010	2005	2010	2009	2010
Región						Región					
Mundo	**1278263**	**100.0**	**100.0**	**-18**	**21**	**Mundo**	**1969184**	**100.0**	**100.0**	**-26**	**23**
América del Norte	413170	36.7	32.3	-19	24	Asia	764743	36.8	38.8	-19	23
Asia	363960	26.8	28.5	-13	28	América del Norte	512198	26.8	26.0	-27	26
Europa	276278	22.7	21.6	-20	11	Europa	359166	20.0	18.2	-23	14
América del Sur y Central	137085	7.9	10.7	-20	27	América del Sur y Central	136417	7.5	6.9	-32	20
Oriente Medio	48738	3.5	3.8	-19	9	África	87486	3.9	4.4	-45	35
África	28715	1.7	2.2	-14	16	Oriente Medio	76925	3.8	3.9	-47	26
CEI	9211	0.6	0.7	-41	14	CEI	32249	1.1	1.6	-37	34
Economía						Economía					
Canadá	248411	23.4	19.4	-21	21	China	383107	15.0	19.5	-13	24
Unión Europea (27)	239580	20.7	18.7	-19	9	Unión Europea (27)	327049	18.5	16.6	-24	14
México	163448	13.3	12.8	-15	27	Canadá	279657	16.8	14.2	-33	23
China	91864	4.6	7.2	0	32	México	232333	10.0	11.8	-18	30
Japón	60485	6.1	4.7	-22	18	Japón	123683	8.2	6.3	-31	25
Total de las 5 economías anteriores	**803789**	**68.1**	**62.9**	**-**	**-**	**Total de las 5 economías anteriores**	**1345828**	**68.4**	**68.3**	**-**	**-**
Corea, República de	38807	3.1	3.0	-17	36	Corea, República de	50687	2.6	2.6	-19	25
Brasil	35424	1.7	2.8	-19	36	Taipei Chino	37289	2.1	1.9	-22	27
Singapur	29122	2.3	2.3	-22	31	Rep. Bolivariana de Venezuela	33427	2.0	1.7	-45	16
Hong Kong, China	26540	1.8	2.1	-1	26	Arabia Saudita, Reino de	32695	1.7	1.7	-59	40
Taipei Chino	26003	2.4	2.0	-26	41	Nigeria	31400	1.4	1.6	-50	59
Australia	21797	1.7	1.7	-12	11	India	30719	1.1	1.6	-18	39
Suiza	21972	1.2	1.7	-24	19	Malasia	26654	2.0	1.4	-24	11
India	19244	0.9	1.5	-7	17	Rusia, Federación de	26537	0.9	1.3	-32	40
Malasia	14041	1.2	1.1	-20	35	Brasil	25010	1.5	1.3	-34	19
Colombia	12055	0.6	0.9	-17	28	Tailandia	23639	1.2	1.2	-19	19
Emiratos Árabes Unidos	11647	0.9	0.9	-22	-4	Israel	21250	1.0	1.1	-16	12
Arabia Saudita, Reino de	11601	0.8	0.9	-13	7	Suiza	19616	0.8	1.0	-11	20
Israel	11282	1.1	0.9	-33	18	Singapur	17780	0.9	0.9	-2	12
Chile	10881	0.6	0.9	-22	16	Indonesia	17416	0.7	0.9	-18	27
Rep. Bolivariana de Venezuela	10671	0.7	0.8	-25	14	Colombia	16240	0.5	0.8	-14	36
Turquía	10556	0.5	0.8	-31	49	Viet Nam	15910	0.4	0.8	-6	22
Tailandia	9013	0.8	0.7	-24	30	Argelia	14964	0.6	0.8	-44	34
Argentina	7411	0.5	0.6	-26	33	Iraq	12640	0.6	0.6	-58	30
Filipinas	7382	0.8	0.6	-30	28	Angola	12298	0.5	0.6	-50	26
Indonesia	6949	0.3	0.5	-13	36	Costa Rica	8956	0.2	0.5	39	54
Egipto	6843	0.4	0.5	-12	30	Australia	8814	0.4	0.4	-25	7
Perú	6755	0.3	0.5	-20	37	Sudáfrica	8349	0.3	0.4	-41	40
República Dominicana	6560	0.5	0.5	-19	25	Filipinas	8314	0.6	0.4	-22	18
Panamá	6073	0.2	0.5	-10	39	Ecuador	7845	0.4	0.4	-41	40
Rusia, Federación de	6006	0.4	0.5	-43	13	Chile	7682	0.4	0.4	-26	16
Sudáfrica	5628	0.4	0.4	-31	26	Noruega	7238	0.4	0.4	-22	22
Ecuador	5452	0.2	0.4	15	39	Trinidad y Tabago	7030	0.5	0.4	-41	25
Costa Rica	5190	0.4	0.4	-16	10	Kuwait	5595	0.3	0.3	-46	41
Honduras	4613	0.4	0.4	-30	36	Perú	5364	0.3	0.3	-28	21
Guatemala	4453	0.3	0.3	-17	14	Bangladesh	4547	0.2	0.2	-2	17
Nigeria	4043	0.2	0.3	-10	11	Hong Kong, China	4448	0.5	0.2	-45	21
Viet Nam	3714	0.1	0.3	12	20	Turquía	4427	0.3	0.2	-22	15
Bahamas	3227	0.2	0.3	-10	31	Honduras	4108	0.2	0.2	-18	17
Qatar	3167	0.1	0.2	-11	16	Argentina	4014	0.3	0.2	-33	-3
Noruega	3299	0.2	0.3	-22	13	República Dominicana	3788	0.3	0.2	-16	11
Total de las 40 economías anteriores	**1221210**	**96.2**	**95.5**	**-**	**-**	**Total de las 40 economías anteriores**	**1912521**	**96.8**	**97.1**	**-**	**-**

Cuadro I.14

Comercio de mercancías de la Unión Europea (27), por origen y destino, 2010

(Millones de dólares y porcentajes)

Exportaciones						Importaciones					
Destino	Valor	Parte		Variación porcentual anual		Origen	Valor	Parte		Variación porcentual anual	
	2010	2005	2010	2009	2010		2010	2005	2010	2009	2010
Región						Región					
Mundo	**5153223**	**100.0**	**100.0**	**-22**	**12**	**Mundo**	**5356032**	**100.0**	**100.0**	**-25**	**13**
Europa	3682611	73.5	71.5	-23	10	Europa	3641280	70.3	68.0	-23	10
Asia	472969	7.5	9.2	-13	23	Asia	747846	12.3	14.0	-21	20
América del Norte	377788	8.9	7.3	-23	13	América del Norte	264049	5.6	4.9	-22	4
CEI	162207	2.5	3.1	-39	22	CEI	261920	4.2	4.9	-37	27
África	162155	2.6	3.1	-14	10	África	175552	3.1	3.3	-31	18
Oriente Medio	137733	2.7	2.7	-18	8	América del Sur y Central	107858	1.8	2.0	-30	19
América del Sur y Central	90112	1.3	1.7	-23	31	Oriente Medio	94483	2.0	1.8	-39	36
Economía						Economía					
Unión Europea (27)	3365148	67.8	65.3	-23	10	Unión Europea (27) a	3365148	65.2	62.8	-23	10
Estados Unidos	313290	7.6	6.1	-23	11	China	372383	4.7	7.0	-18	25
China	148912	1.6	2.9	-1	31	Estados Unidos	220160	4.8	4.1	-20	2
Suiza	144350	2.6	2.8	-14	14	Rusia, Federación de	207411	3.4	3.9	-34	27
Rusia, Federación de	113505	1.7	2.2	-41	26	Suiza	102770	1.9	1.9	-12	9
Total de las 5 economías anteriores	**4085205**	**81.3**	**79.3**	**-**	**-**	**Total de las 5 economías anteriores**	**4267871**	**80.0**	**79.7**	**-**	**-**
Turquía	81121	1.4	1.6	-23	32	Noruega	96727	1.9	1.8	-32	10
Japón	56913	1.3	1.1	-19	16	Japón	85474	2.2	1.6	-28	8
Noruega	57311	1.1	1.1	-18	7	Turquía	55796	1.1	1.0	-25	11
India	44969	0.6	0.9	-18	19	Corea, República de	50976	1.0	1.0	-23	14
Brasil	40676	0.5	0.8	-23	37	India	43861	0.6	0.8	-18	24
Corea, República de	36725	0.6	0.7	-20	23	Brasil	42709	0.7	0.8	-32	19
Emiratos Árabes Unidos	36734	0.8	0.7	-25	5	Jamahiriya Árabe Libia	38092	0.6	0.7	-44	31
Hong Kong, China	35358	0.6	0.7	-12	30	Taipei Chino	31831	0.7	0.6	-30	29
Australia	34860	0.6	0.7	-18	17	Argelia	27690	0.6	0.5	-42	14
Canadá	35249	0.7	0.7	-18	13	Malasia	27203	0.5	0.5	-21	33
Singapur	31553	0.5	0.6	-13	12	Canadá	26585	0.5	0.5	-29	7
Arabia Saudita, Reino de	30500	0.5	0.6	-13	12	Côte d'Ivoire	25727	0.2	0.5	-26	199
Sudáfrica	27732	0.5	0.5	-25	27	Singapur	24668	0.5	0.5	-15	22
México	27917	0.5	0.5	-31	27	Sudáfrica	23139	0.5	0.4	-36	12
Ucrania	22980	0.4	0.4	-47	18	Tailandia	22618	0.4	0.4	-23	14
Argelia	20598	0.3	0.4	-9	0	Arabia Saudita, Reino de	21117	0.7	0.4	-50	30
Egipto	19624	0.3	0.4	-6	11	Kazajstán	21040	0.3	0.4	-43	39
Taipei Chino	19370	0.4	0.4	-18	40	Nigeria	19403	0.2	0.4	-37	34
Israel	19184	0.4	0.4	-23	20	Irán, Rep. Islámica del	18995	0.3	0.4	-44	45
Côte d'Ivoire	19011	0.3	0.4	-26	34	Indonesia	18201	0.3	0.3	-18	12
Marruecos	18064	0.4	0.4	-22	8	México	17280	0.3	0.3	-31	24
San Vicente y las Granadinas	15185	0.2	0.3	-41	25	Ucrania	15108	0.3	0.3	-48	37
Irán, Rep. Islámica del	15025	0.4	0.3	-13	3	Israel	14732	0.3	0.3	-25	18
Malasia	14701	0.3	0.3	-21	10	Hong Kong, China	13981	0.3	0.3	-22	6
Túnez	14677	0.2	0.3	-14	17	Australia	12812	0.3	0.2	-31	15
Nigeria	14231	0.2	0.3	-20	11	Azerbaiyán	12943	0.1	0.2	-34	26
Croacia	13696	0.3	0.3	-29	-9	Túnez	12608	0.2	0.2	-21	14
Tailandia	13065	0.2	0.3	-15	24	Viet Nam	12503	0.2	0.2	-14	15
Côte d'Ivoire	10178	0.2	0.2	-2	66	Chile	12472	0.2	0.2	-37	19
Serbia	9844	0.1	0.2	-31	7	Argentina	12368	0.2	0.2	-27	8
Argentina	9805	0.1	0.2	-26	47	Qatar	10316	0.0	0.2	4	131
Jamahiriya Árabe Libia	8954	0.1	0.2	4	2	Marruecos	10244	0.3	0.2	-26	12
Belarús	8903	0.1	0.2	-26	28	Egipto	9551	0.2	0.2	-29	11
Indonesia	8448	0.1	0.2	-16	15	Iraq	9470	0.1	0.2	-34	7
Chile	7953	0.1	0.2	-16	26	Bangladesh	8746	0.1	0.2	1	8
Total de las 40 economías anteriores	**4966321**	**96.8**	**96.4**	**-**	**-**	**Total de las 40 economías anteriores**	**5174860**	**96.8**	**96.6**	**-**	**-**

a La introducción de "INTRASTAT", sistema para registrar el comercio entre los Estados miembros de la UE, ha afectado a las estadísticas. Las importaciones de la UE están subestimadas. Para compensar esta subestimación, se han utilizado las exportaciones intracomunitarias de la UE para obtener las importaciones totales (mundiales).

Cuadro I.15

Comercio de mercancías de Japón, por origen y destino, 2010

(Millones de dólares y porcentajes)

Exportaciones						Importaciones					
Destino	Valor	Parte		Variación porcentual anual		Origen	Valor	Parte		Variación porcentual anual	
	2010	2005	2010	2009	2010		2010	2005	2010	2009	2010
Región						Región					
Mundo	**769839**	**100.0**	**100.0**	**-26**	**33**	**Mundo**	**694052**	**100.0**	**100.0**	**-28**	**26**
Asia	452475	51.0	58.8	-19	37	Asia	362709	49.9	52.3	-21	28
América del Norte	139256	25.5	18.1	-31	27	Oriente Medio	118613	16.9	17.1	-45	28
Europa	98720	15.7	12.8	-32	21	América del Norte	83444	14.9	12.0	-24	15
Oriente Medio	25313	2.8	3.3	-36	17	Europa	75876	12.7	10.9	-15	12
América del Sur y Central	17890	1.6	2.3	-36	47	América del Sur y Central	22820	2.4	3.3	-30	45
África	10073	1.2	1.3	-34	26	CEI	17163	1.3	2.5	-35	78
CEI	9139	0.9	1.2	-79	122	África	11690	1.9	1.7	-57	28
Economía						Economía					
China	171269	16.5	22.2	-13	36	China	153155	21.0	22.1	-14	25
Estados Unidos	120467	22.9	15.6	-31	26	Estados Unidos	69214	12.7	10.0	-23	14
Unión Europea (27)	87059	14.8	11.3	-34	20	Unión Europea (27)	66431	11.4	9.6	-16	12
Corea, República de	54915	6.8	7.1	-21	32	Australia	44691	4.7	6.4	-27	29
Taipei Chino	46253	6.4	6.0	-21	44	Arabia Saudita, Reino de	36046	5.6	5.2	-43	24
Total de las 5 economías anteriores	**479963**	**67.4**	**62.3**	**-**	**-**	**Total de las 5 economías anteriores**	**369537**	**55.4**	**53.2**	**-**	**-**
Hong Kong, China a	37253	5.3	4.8	-21	33	Emiratos Árabes Unidos	29397	4.9	4.2	-52	30
Tailandia	34191	3.8	4.4	-25	54	Corea, República de	28581	4.8	4.1	-25	30
Singapur	22217	2.7	2.9	-22	22	Indonesia	28192	4.0	4.1	-33	29
Malasia	17641	2.1	2.3	-22	37	Taipei Chino	23109	3.5	3.3	-16	26
Indonesia	15924	1.5	2.1	-26	71	Malasia	22687	2.8	3.3	-28	36
Australia	15870	2.1	2.1	-30	30	Qatar	21788	2.1	3.1	-40	37
Panamá	15525	1.2	2.0	18	21	Tailandia	21001	3.0	3.0	-23	31
Filipinas	11066	1.5	1.4	-18	35	Rusia, Federación de	16096	1.2	2.3	-34	82
México	9457	1.2	1.2	-31	39	Irán, Rep. Islámica del	11214	2.0	1.6	-49	21
Canadá	9325	1.5	1.2	-28	20	Canadá	10914	1.7	1.6	-28	19
India	9042	0.6	1.2	-20	43	Kuwait	10312	1.5	1.5	-41	15
Viet Nam	8173	0.6	1.1	-17	25	Brasil	9852	0.9	1.4	-30	55
Rusia, Federación de	8004	0.8	1.0	-80	144	Singapur	8172	1.3	1.2	-22	34
Suiza	7856	0.4	1.0	44	24	Viet Nam	8184	0.9	1.2	-24	18
Emiratos Árabes Unidos	7341	0.8	1.0	-40	13	Filipinas	7919	1.5	1.1	-24	23
Arabia Saudita, Reino de	6487	0.7	0.8	-31	20	Chile	7582	1.0	1.1	-33	43
Brasil	6202	0.5	0.8	-28	46	Sudáfrica	7182	1.1	1.0	-44	44
Sudáfrica	3829	0.6	0.5	-44	47	Suiza	6857	1.0	1.0	-2	8
Omán	3127	0.2	0.4	-41	34	India	5674	0.6	0.8	-29	52
Chile	2713	0.2	0.4	-51	103	Omán	4535	0.5	0.7	-41	38
Turquía	2556	0.4	0.3	-48	59	Brunei Darussalam	3971	0.4	0.6	-27	19
Irán, Rep. Islámica del	2083	0.2	0.3	-13	27	México	3480	0.5	0.5	-27	24
Islas Marshall (las)	1985	0.0	0.3	7	138	Iraq	3424	0.1	0.5	-7	144
Liberia	1956	0.2	0.3	22	32	Nueva Zelandia	2701	0.5	0.4	-27	27
Nueva Zelandia	1904	0.4	0.2	-40	26	Perú	2131	0.1	0.3	-21	28
Israel	1772	0.2	0.2	-48	56	Noruega	1959	0.2	0.3	-20	18
Egipto	1456	0.1	0.2	-27	7	Hong Kong, China	1524	0.3	0.2	-29	38
Kuwait	1422	0.2	0.2	-41	16	Sudán	1222	0.4	0.2	-75	14
Pakistán	1317	0.3	0.2	-30	30	Argentina	1002	0.1	0.1	-9	58
Colombia	1243	0.1	0.2	-31	60	Papua Nueva Guinea	972	0.1	0.1	-24	42
Qatar	1142	0.2	0.1	-19	-30	Israel	832	0.2	0.1	-11	2
Noruega	1115	0.2	0.1	-21	5	Bahrein	656	0.1	0.1	26	25
Bangladesh	1023	0.1	0.1	-4	34	Kazajstán	602	0.1	0.1	-61	82
Perú	997	0.0	0.1	-42	74	Nigeria	542	0.2	0.1	-70	1
Argelia	959	0.1	0.1	-32	33	Colombia	541	0.1	0.1	-17	40
Total de las 40 economías anteriores	**754137**	**98.3**	**98.0**	**-**	**-**	**Total de las 40 economías anteriores**	**684346**	**99.0**	**98.6**	**-**	**-**

a Incluye importantes expediciones registradas como exportaciones hacia Hong Kong, China, siendo China su destino final.

Cuadro I.16

Comercio de servicios comerciales de determinadas economías, por origen y destino, 2009

(Millones de dólares y porcentajes)

Exportaciones						Importaciones					
	Valor	Parte	Variación porcentual anual				Valor	Parte	Variación porcentual anual		
	2009	2009	2005-09	2008	2009		2009	2009	2005-09	2008	2009
Unión Europea (27)											
Mundo	**1529248**	**100.0**	**7**	**11**	**-15**	**Mundo**	**1378497**	**100.0**	**7**	**12**	**-13**
Unión Europea (27)	875599	57.3	6	11	-15	Unión Europea (27)	812508	58.9	6	10	-13
Estados Unidos	162459	10.6	2	4	-17	Estados Unidos	172418	12.5	5	9	-10
Suiza	91787	6.0	10	20	-10	Suiza	67261	4.9	10	16	-10
China	25789	1.7	14	30	-13	China	18360	1.3	11	16	-18
Rusia, Federación de	25493	1.7	14	24	-19	Japón	17582	1.3	3	19	-23
Total 5 economías anteriores	**1181127**	**77.2**	**-**	**-**	**-**	**Total 5 economías anteriores**	**1088130**	**78.9**	**-**	**-**	**-**
Japón	23871	1.6	-1	5	-17	Turquía	15850	1.1	3	13	-16
Noruega	23770	1.6	7	5	-12	Rusia, Federación de	15486	1.1	7	29	-24
Australia	16431	1.1	12	19	-9	Noruega	13809	1.0	5	12	-20
Singapur	14930	1.0	9	8	-17	Canadá	11088	0.8	5	2	-18
Canadá	14851	1.0	7	6	-14	Singapur	10741	0.8	10	28	-17
Brasil	12789	0.8	21	59	-14	India	10153	0.7	13	21	-14
India	12130	0.8	17	10	-5	Hong Kong, China	9167	0.7	8	13	-23
Hong Kong, China	10362	0.7	-1	11	-23	Brasil	8938	0.6	16	40	-3
Turquía	8682	0.6	10	6	-14	Australia	8662	0.6	5	3	-8
Corea, República de	8290	0.5	3	15	-30	Egipto	7939	0.6	6	17	-15
Total 15 economías anteriores	**1327234**	**86.8**	**-**	**-**	**-**	**Total 15 economías anteriores**	**1199962**	**87.0**	**-**	**-**	**-**
Estados Unidos											
Mundo	**475979**	**100.0**	**8**	**10**	**-7**	**Mundo**	**334310**	**100.0**	**5**	**9**	**-8**
Unión Europea (27)	169026	35.5	...	12	-12	Unión Europea (27)	121153	36.2	...	7	-13
Canadá	41320	8.7	7	6	-6	Bermudas	23603	7.1	17	29	2
Japón	40203	8.4	0	6	-3	Canadá	21980	6.6	0	0	-11
México	21471	4.5	2	3	-8	Japón	20735	6.2	0	-1	-13
Suiza	17254	3.6	11	15	-9	Suiza	17998	5.4	10	-3	11
Total 5 economías anteriores	**289274**	**60.8**	**-**	**-**	**-**	**Total 5 economías anteriores**	**205470**	**61.5**	**-**	**-**	**-**
China	15406	3.2	17	16	4	México	13493	4.0	-1	2	-11
Brasil	12473	2.6	22	27	6	India	12355	3.7	26	27	-1
Corea, República de	12412	2.6	7	9	-2	China	8189	2.4	7	-11	-13
Australia	12028	2.5	13	14	3	Hong Kong, China	6854	2.1	8	17	-17
India	9778	2.1	18	16	-2	Corea, República de	6429	1.9	2	-8	-11
Bermudas	9368	2.0	18	5	10	Australia	5666	1.7	6	9	-5
Singapur	9141	1.9	14	15	0	Taipei Chino	5130	1.5	-5	-13	-21
Taipei Chino	6382	1.3	3	7	5	Brasil	4834	1.4	26	25	0
Hong Kong, China	5933	1.2	13	5	4	Israel	3891	1.2	14	10	3
Rep. Bolivariana de Venezuela	4928	1.0	18	26	0	Singapur	3827	1.1	2	23	-4
Total 15 economías anteriores	**387123**	**81.3**	**-**	**-**	**-**	**Total 15 economías anteriores**	**276137**	**82.6**	**-**	**-**	**-**
China a											
Mundo	**128599**	**100.0**	**15**	**20**	**-12**	**Mundo**	**158107**	**100.0**	**17**	**22**	**0**
Hong Kong, China	37190	28.9	...	...	-11	Hong Kong, China	26310	16.6	...	...	0
Unión Europea (27)	17200	13.4	...	...	-19	Unión Europea (27)	20300	12.8	...	...	-14
Japón	9500	7.4	...	...	-12	Estados Unidos	15700	9.9	...	...	-33
Estados Unidos	8200	6.4	...	...	-64	Japón	15200	9.6	...	...	3
Taipei Chino	6400	5.0	...	...	-2	Corea, República de	10100	6.4	...	...	-3
Total 5 economías anteriores	**78490**	**61.0**	**-**	**-**	**-**	**Total 5 economías anteriores**	**87610**	**55.4**	**-**	**-**	**-**
Corea, República de	5600	4.4	...	...	-28	Macao, China	7200	4.6	...	...	-3
Singapur	5200	4.0	...	...	-4	Australia	6000	3.8	...	...	-14
Macao, China	3000	2.3	...	...	-30	Singapur	4000	2.5	...	...	17
Australia	1100	0.9	...	...	-25	Taipei Chino	2400	1.5	...	...	12
Total 9 economías anteriores	**93390**	**72.6**	**-**	**-**	**-**	**Total 9 economías anteriores**	**107210**	**67.8**	**-**	**-**	**-**

Cuadro I.16 (continuación)

Comercio de servicios comerciales de determinadas economías, por origen y destino, 2009

(Millones de dólares y porcentajes)

Exportaciones						Importaciones					
	Valor	Parte	Variación porcentual anual				Valor	Parte	Variación porcentual anual		
	2009	2009	2005-09	2008	2009		2009	2009	2005-09	2008	2009
Japón											
Mundo	**125918**	**100.0**	**5**	**15**	**-14**	**Mundo**	**146965**	**100.0**	**5**	**13**	**-12**
Estados Unidos	34291	27.2	...	10	-7	Estados Unidos	41643	28.3	...	7	-9
Unión Europea (27)	33441	26.6	...	29	-21	Unión Europea (27)	31589	21.5	...	7	-9
Singapur	10414	8.3	...	39	-25	China	8737	5.9	...	10	-1
China	7866	6.2	...	11	-13	Singapur	6935	4.7	...	14	-24
Taipei Chino	6721	5.3	...	-25	0	Corea, República de	5882	4.0	...	15	-28
Total 5 economías anteriores	**92733**	**73.6**	**-**	**-**	**-**	**Total 5 economías anteriores**	**94786**	**64.5**	**-**	**-**	**-**
Corea, República de	3777	3.0	...	-37	-19	Hong Kong, China	4800	3.3	...	12	-27
Australia	2746	2.2	...	35	23	Taipei Chino	3757	2.6	...	7	-16
Tailandia	2567	2.0	...	20	-49	Emiratos Árabes Unidos	3657	2.5	...	141	-21
Canadá	2041	1.6	...	65	-41	Australia	3420	2.3	...	-3	-4
Suiza	1848	1.5	...	57	-32	Tailandia	2876	2.0	...	11	-6
Indonesia	1804	1.4	...	30	-12	Suiza	2648	1.8	...	8	-16
Emiratos Árabes Unidos	1528	1.2	...	136	-36	Indonesia	1699	1.2	...	9	-4
India	1297	1.0	...	37	-19	Filipinas	1476	1.0	...	0	-14
Filipinas	973	0.8	...	-10	-21	Canadá	1411	1.0	...	-5	-9
Brasil	928	0.7	...	39	12	Arabia Saudita, Reino de	1041	0.7	...	4	-20
Total 15 economías anteriores	**112241**	**89.1**	**-**	**-**	**-**	**Total 15 economías anteriores**	**121570**	**82.7**	**-**	**-**	**-**
Singapur b, c											
Mundo	**93245**	**100.0**	**14**	**17**	**-6**	**Mundo**	**79117**	**100.0**	**9**	**17**	**-9**
Unión Europea (27)	12577	13.5	...	30	-9	Estados Unidos	14597	18.4	10	9	-1
Estados Unidos	9775	10.5	11	15	-9	Unión Europea (27)	12881	16.3	...	33	-13
Japón	5149	5.5	1	2	-23	Japón	3446	4.4	5	16	-21
Australia	5041	5.4	19	25	20	China	2788	3.5	21	28	4
China	4701	5.0	17	14	-8	Hong Kong, China	2409	3.0	14	7	-5
Total 5 economías anteriores	**37243**	**39.9**	**-**	**-**	**-**	**Total 5 economías anteriores**	**36122**	**45.7**	**-**	**-**	**-**
Hong Kong, China	4104	4.4	13	10	1	Australia	1882	2.4	17	8	8
Indonesia	3415	3.7	15	13	11	India	1580	2.0	20	30	-3
Malasia	3164	3.4	14	13	1	Suiza	1446	1.8	15	30	-10
India	3005	3.2	19	14	5	Corea, República de	1262	1.6	13	24	-2
Corea, República de	2804	3.0	8	14	-12	Malasia	1127	1.4	12	31	-13
Suiza	2272	2.4	14	-2	3	Taipei Chino	1001	1.3	20	5	27
Taipei Chino	2051	2.2	13	9	10	Indonesia	904	1.1	5	17	-6
Tailandia	1998	2.1	8	12	-3	Tailandia	714	0.9	2	18	-21
Emiratos Árabes Unidos	1381	1.5	17	25	-12	Emiratos Árabes Unidos	675	0.9	31	28	54
Noruega	1014	1.1	22	25	-4	Noruega	657	0.8	9	43	-8
Total 15 economías anteriores	**62451**	**67.0**	**-**	**-**	**-**	**Total 15 economías anteriores**	**47371**	**59.9**	**-**	**-**	**-**
Hong Kong, China d											
Mundo	**86339**	**100.0**	**8**	**9**	**-6**	**Mundo**	**43807**	**100.0**	**7**	**11**	**-7**
China	22860	26.5	9	9	1	China	11622	26.5	6	6	-3
Estados Unidos	18055	20.9	9	8	-7	Unión Europea (27)	7584	17.3	...	14	-8
Unión Europea (27)	16074	18.6	...	12	-8	Estados Unidos	6536	14.9	6	11	-5
Japón	5458	6.3	5	2	-8	Japón	3414	7.8	4	12	-13
Taipei Chino	3836	4.4	-4	2	-19	Singapur	2551	5.8	15	15	-6
Total 5 economías anteriores	**66283**	**76.8**	**-**	**-**	**-**	**Total 5 economías anteriores**	**31707**	**72.4**	**-**	**-**	**-**
Singapur	2470	2.9	9	3	-4	Australia	2158	4.9	1	3	-6
Australia	2335	2.7	11	19	-8	Taipei Chino	1828	4.2	7	17	-5
Corea, República de	1971	2.3	8	10	-20	Canadá	1126	2.6	4	18	-20
Canadá	1318	1.5	7	17	-19	Tailandia	797	1.8	-4	-4	-17
Malasia	1109	1.3	10	20	-11	Corea, República de	747	1.7	-2	9	-7
India	963	1.1	16	34	4	Malasia	714	1.6	11	5	2
Suiza	869	1.0	8	-15	-3	Macao, China	683	1.6	10	13	2
Tailandia	733	0.8	0	1	-10	India	639	1.5	16	32	-15
Filipinas	683	0.8	7	13	-3	Filipinas	362	0.8	1	18	-24
Emiratos Árabes Unidos	559	0.6	16	75	-7	Suiza	346	0.8	9	5	2
Total 15 economías anteriores	**79293**	**91.8**	**-**	**-**	**-**	**Total 15 economías anteriores**	**41107**	**93.8**	**-**	**-**	**-**

Cuadro I.16 (continuación)

Comercio de servicios comerciales de determinadas economías, por origen y destino, 2009

(Millones de dólares y porcentajes)

Exportaciones						Importaciones					
	Valor	Parte	Variación porcentual anual				Valor	Parte	Variación porcentual anual		
	2009	2009	2005-09	2008	2009		2009	2009	2005-09	2008	2009
Corea, República de e											
Mundo	**72466**	**100.0**	**11**	**25**	**-19**	**Mundo**	**79525**	**100.0**	**8**	**14**	**-17**
Estados Unidos	11322	15.6	0	-8	-18	Estados Unidos	21576	27.1	7	5	-8
China	9750	13.5	13	45	-26	Unión Europea (27)	15970	20.1	11	18	-20
Japón	8513	11.7	7	41	-10	China	8612	10.8	8	19	-19
Unión Europea (27)	7644	10.5	3	5	-34	Japón	7495	9.4	1	-2	-22
Emiratos Árabes Unidos	5485	7.6	74	18	148	Hong Kong, China	3625	4.6	10	23	-38
Total 5 economías anteriores	**42714**	**58.9**	**-**	**-**	**-**	**Total 5 economías anteriores**	**57278**	**72.0**	**-**	**-**	**-**
Hong Kong, China	3113	4.3	2	42	-28	Singapur	2843	3.6	3	16	-30
Singapur	2968	4.1	21	27	-23	Australia	1652	2.1	4	17	-8
Arabia Saudita, Reino de	2449	3.4	38	11	41	Viet Nam	1577	2.0	20	32	-5
Viet Nam	1354	1.9	37	89	-21	Emiratos Árabes Unidos	1309	1.6	27	52	-2
India	1307	1.8	27	-1	13	Canadá	1297	1.6	0	-9	-11
Australia	1261	1.7	27	14	76	Indonesia	1191	1.5	15	29	-5
Taipei Chino	1257	1.7	-3	28	-40	Taipei Chino	988	1.2	5	10	-19
Tailandia	1159	1.6	6	34	-15	Noruega	894	1.1	26	98	13
Irán, Rep. Islámica del	1061	1.5	27	43	133	Tailandia	889	1.1	-2	-10	-20
Filipinas	850	1.2	22	42	-27	Suiza	815	1.0	7	10	-12
Total 15 economías anteriores	**59493**	**82.1**	**-**	**-**	**-**	**Total 15 economías anteriores**	**70732**	**88.9**	**-**	**-**	**-**
Canadá											
Mundo	**58452**	**100.0**	**2**	**5**	**-12**	**Mundo**	**78106**	**100.0**	**5**	**7**	**-11**
Estados Unidos	30381	52.0	-1	2	-15	Estados Unidos	43325	55.5	3	5	-12
Unión Europea (27)	10749	18.4	1	14	-13	Unión Europea (27)	13057	16.7	6	5	-13
Japón	887	1.5	-8	-2	-23	Japón	1197	1.5	-12	-11	-20
Total 3 economías anteriores	**42016**	**71.9**	**-**	**-**	**-**	**Total 3 economías anteriores**	**57579**	**73.7**	**-**	**-**	**-**
Rusia, Federación de f											
Mundo	**41154**	**100.0**	**14**	**30**	**-19**	**Mundo**	**59241**	**100.0**	**12**	**30**	**-20**
Unión Europea (27)	16005	38.9	12	31	-22	Unión Europea (27)	26555	44.8	12	27	-16
Estados Unidos	3612	8.8	13	16	-2	Turquía	4283	7.2	5	20	-34
Ucrania	2099	5.1	17	89	-38	Estados Unidos	3679	6.2	18	23	-3
Suiza	1540	3.7	9	36	-8	Ucrania	2615	4.4	6	17	-8
Kazajstán	1385	3.4	18	31	-15	Egipto	2034	3.4	20	7	13
Total 5 economías anteriores	**24642**	**59.9**	**-**	**-**	**-**	**Total 5 economías anteriores**	**39166**	**66.1**	**-**	**-**	**-**
Turquía	1212	2.9	7	43	-45	Suiza	1852	3.1	17	33	-5
Uzbekistán	1063	2.6	48	50	-26	Panamá	1019	1.7	14	30	-6
Islas Vírgenes Británicas	1041	2.5	20	22	-11	China	991	1.7	1	17	-38
China	824	2.0	6	-2	-5	Kazajstán	775	1.3	10	29	-21
Tayikistán	629	1.5	39	40	-36	Belarús	766	1.3	16	41	-20
Canadá	565	1.4	49	27	-19	Emiratos Árabes Unidos	662	1.1	12	15	-12
Corea, República de	539	1.3	9	18	-10	Corea, República de	627	1.1	25	39	22
Japón	445	1.1	-4	-14	-11	Israel	596	1.0	11	31	2
Panamá	443	1.1	34	62	-12	Tailandia	488	0.8	36	18	-12
Belarús	437	1.1	11	21	-21	Islas Vírgenes Británicas	357	0.6	22	61	-31
Total 15 economías anteriores	**31841**	**77.4**	**-**	**-**	**-**	**Total 15 economías anteriores**	**47300**	**79.8**	**-**	**-**	**-**

Cuadro I.16 (continuación)

Comercio de servicios comerciales de determinadas economías, por origen y destino, 2009

(Millones de dólares y porcentajes)

Exportaciones						Importaciones					
	Valor	Parte	Variación porcentual anual				Valor	Parte	Variación porcentual anual		
	2009	2009	2005-09	2008	2009		2009	2009	2005-09	2008	2009
Australia											
Mundo	**40287**	**100.0**	**7**	**12**	**-9**	**Mundo**	**40611**	**100.0**	**8**	**21**	**-15**
Unión Europea (27)	6745	16.7	3	2	-9	Unión Europea (27)	8997	22.2	6	15	-12
China	4187	10.4	16	21	5	Estados Unidos	7451	18.3	10	18	-12
Estados Unidos	3748	9.3	3	5	-16	Singapur	2683	6.6	4	15	-35
India	2847	7.1	32	47	13	Nueva Zelandia	2220	5.5	10	19	-5
Nueva Zelandia	2504	6.2	1	1	-15	Tailandia	1730	4.3	26	27	1
Total 5 economías anteriores	**20031**	**49.7**	**-**	**-**	**-**	**Total 5 economías anteriores**	**23080**	**56.8**	**-**	**-**	**-**
Singapur	2275	5.6	5	25	-29	Japón	1630	4.0	4	37	-21
Japón	1580	3.9	-10	-12	-19	Hong Kong, China	1420	3.5	4	21	-18
Corea, República de	1409	3.5	8	0	-9	China	1125	2.8	5	21	-15
Hong Kong, China	1304	3.2	2	2	-3	Indonesia	1101	2.7	14	62	18
Malasia	1271	3.2	7	14	-1	Suiza	975	2.4	7	49	-28
Indonesia	892	2.2	10	12	7	Malasia	753	1.9	6	5	-16
Tailandia	826	2.1	14	15	7	Fiji	738	1.8	7	34	-10
Viet Nam	651	1.6	36	60	32	Canadá	633	1.6	7	32	-19
Suiza	608	1.5	14	20	0	India	516	1.3	20	42	-13
Canadá	594	1.5	9	2	-11	Viet Nam	472	1.2	11	24	-17
Total 15 economías anteriores	**31442**	**78.0**	**-**	**-**	**-**	**Total 15 economías anteriores**	**32443**	**79.9**	**-**	**-**	**-**

a Los países de la ASEAN representaron el 7 por ciento del total de las exportaciones y 8 por ciento de las importaciones de servicios comerciales.

b Las siguientes transacciones no están desglosadas geográficamente: exportaciones e importaciones de servicios de viajes; exportaciones de servicios financieros relacionadas con las transacciones de cambio de divisas; exportaciones e importaciones de servicios de intermediación financiera medidos indirectamente; importaciones de servicios de transporte de carga y de servicios de seguros relacionados con la importación de bienes. En conjunto, representan el 14 por ciento de las exportaciones y el 27 por ciento de las importaciones de servicios.

c Los países de la ASEAN representaron el 12 por ciento del total de las exportaciones y 5 por ciento de las importaciones de servicios comerciales.

d Los servicios de intermediación financiera no están desglosados geográficamente. En 2009 representaron el 2 por ciento de las exportaciones y el 1 por ciento de las importaciones.

e En 2009, el comercio de servicios comerciales no desglosado geográficamente representó el 10 por ciento de las exportaciones y 5 por ciento de las importaciones.

f En 2009, el comercio de servicios comerciales no desglosado geográficamente representó el 8 por ciento de las exportaciones y el 12 por ciento de las importaciones.

Nota: Para más información sobre asimetrías, véanse los Metadatos.

Cuadro I.17

Comercio de mercancías de los países del TLCAN, por grandes grupos de productos y por origen/destino, 2010

(Miles de millones de dólares y porcentajes)

	Mundo					TLCAN					Otro origen/destino				
Destino	Valor	Parte		Variación porcentual anual		Valor	Parte		Variación porcentual anual		Valor	Parte		Variación porcentual anual	
	2010	2005	2010	2009	2010	2010	2005	2010	2009	2010	2010	2005	2010	2009	2010
Exportaciones															
Canadá															
Productos agrícolas	52	11.4	13.4	-19	19	27	8.9	9.4	-23	17	25	25.5	26.1	-15	21
Combustibles a	121	57.2	31.2	-42	30	101	58.6	34.3	-43	30	20	49.6	21.3	-38	31
Manufacturas	186	25.7	47.9	-27	18	149	27.0	50.9	-28	20	36	18.6	38.7	-21	13
Exportaciones totales	388	100.0	100.0	-31	23	294	100.0	100.0	-33	22	94	100.0	100.0	-22	24
México															
Productos agrícolas	19	5.9	6.3	-3	13	15	5.5	6.0	0	14	4	8.1	7.8	-13	12
Combustibles a	50	77.0	16.7	-37	38	40	78.8	15.9	-36	34	10	64.2	20.6	-42	53
Manufacturas	222	16.7	74.5	-19	30	189	15.2	75.7	-18	29	33	27.4	68.5	-26	33
Exportaciones totales	298	100.0	100.0	-21	30	250	100.0	100.0	-20	29	49	100.0	100.0	-28	35
Estados Unidos															
Productos agrícolas	213	9.3	10.9	-15	19	82	7.7	8.5	-14	14	132	11.3	13.1	-15	22
Combustibles a	299	74.6	15.2	-37	38	180	73.0	18.8	-41	35	119	76.8	11.8	-30	41
Manufacturas	1352	12.1	68.8	-19	20	659	16.2	69.0	-20	24	693	7.1	68.7	-17	16
Exportaciones totales	1965	100.0	100.0	-21	23	956	100.0	100.0	-24	24	1009	100.0	100.0	-18	21
TLCAN															
Productos agrícolas	143	9.2	11.2	-15	19	39	7.8	9.5	-12	13	103	10.0	11.9	-16	22
Combustibles a	128	81.0	10.0	-30	45	40	82.8	9.6	-38	53	89	80.0	10.3	-26	42
Manufacturas	944	5.6	73.8	-17	18	321	6.7	77.8	-17	22	623	5.0	72.0	-17	16
Exportaciones totales	1278	100.0	100.0	-18	21	413	100.0	100.0	-19	24	866	100.0	100.0	-17	20
Importaciones															
Canadá															
Productos agrícolas	33	6.8	8.2	-6	12	20	7.0	8.9	-5	10	12	6.6	7.1	-7	17
Combustibles a	52	78.9	13.0	-39	33	20	83.5	8.8	-42	35	32	71.5	18.6	-38	32
Manufacturas	301	12.0	74.7	-19	21	180	7.3	78.7	-22	23	121	19.4	69.5	-16	17
Importaciones totales	402	100.0	100.0	-21	22	229	100.0	100.0	-22	22	174	100.0	100.0	-20	21
México															
Productos agrícolas	24	7.4	7.8	-22	16	19	10.2	12.2	-23	16	5	3.8	3.3	-20	19
Combustibles a	33	83.5	10.7	-45	52	23	79.9	14.6	-39	57	10	88.2	6.5	-55	43
Manufacturas	247	8.0	79.5	-21	27	114	9.6	72.0	-24	26	133	5.8	87.4	-19	28
Importaciones totales	311	100.0	100.0	-24	29	159	100.0	100.0	-26	28	152	100.0	100.0	-23	29
Estados Unidos															
Productos agrícolas	174	5.9	6.5	-13	15	81	7.9	9.0	-14	15	93	4.8	5.2	-12	15
Combustibles a	494	73.8	18.4	-44	32	181	71.4	20.1	-41	35	313	75.0	17.5	-45	31
Manufacturas	1917	17.2	71.5	-21	23	600	17.0	66.7	-22	25	1317	17.3	73.9	-20	21
Importaciones totales	2682	100.0	100.0	-25	23	900	100.0	100.0	-26	25	1782	100.0	100.0	-25	22
TLCAN															
Productos agrícolas	116	5.5	5.9	-13	16	41	7.7	8.0	-15	17	75	4.7	5.2	-12	15
Combustibles a	408	71.5	20.7	-44	31	138	63.9	26.9	-42	31	270	74.3	18.6	-46	31
Manufacturas	1369	19.4	69.5	-21	22	306	23.3	59.8	-22	27	1063	18.0	73.0	-21	21
Importaciones totales	1969	100.0	100.0	-26	23	512	100.0	100.0	-27	26	1457	100.0	100.0	-26	22

a y productos de las industrias extractivas

Cuadro I.18

Comercio de mercancías de los países del MERCOSUR, por grandes grupos de productos y por origen/destino, 2010

(Miles de millones de dólares y porcentajes)

Destino	Mundo					MERCOSUR					Otro origen/destino				
	Valor	Parte		Variación porcentual anual		Valor	Parte		Variación porcentual anual		Valor	Parte		Variación porcentual anual	
	2010	2005	2010	2009	2010	2010	2005	2010	2009	2010	2010	2005	2010	2009	2010
Exportaciones															
Argentina															
Productos agrícolas	35	47.5	50.8	-25	22	4	23.4	21.6	-22	25	31	53.2	60.5	-25	22
Combustibles a	8	30.4	11.6	-11	2	2	58.5	11.2	-15	-8	6	23.8	11.8	-6	0
Manufacturas	22	19.5	31.9	-18	22	11	18.1	67.2	-11	29	10	19.8	20.2	-23	16
Exportaciones totales	68	100.0	100.0	-21	22	17	100.0	100.0	-14	23	51	100.0	100.0	-22	22
Brasil															
Productos agrícolas	69	29.6	34.0	-6	19	1	5.7	5.6	-12	26	67	32.2	37.6	-6	19
Combustibles a	56	52.1	27.9	-26	72	2	86.5	11.0	-7	8	54	48.3	30.0	29	0
Manufacturas	71	16.0	35.2	-33	22	19	7.7	83.3	-31	50	52	16.9	29.2	-33	15
Exportaciones totales	202	100.0	100.0	-23	32	23	100.0	100.0	-27	43	179	100.0	100.0	-22	31
Paraguay															
Productos agrícolas	4	84.6	88.5	-30	43	2	84.1	85.3	-30	44	2	85.2	91.4	-30	42
Combustibles a	0	13.8	0.8	-39	103	0	13.8	0.9	-48	68	0	13.8	0.8	137	0
Manufacturas	0	1.4	10.7	-18	42	0	2.1	13.8	-12	39	0	0.5	7.8	-26	48
Exportaciones totales	5	100.0	100.0	-29	43	2	100.0	100.0	-28	43	2	100.0	100.0	-30	43
Uruguay															
Productos agrícolas	5	63.4	72.3	-4	23	1	34.8	43.4	24	24	4	71.9	85.8	-9	22
Combustibles a	0	29.6	3.0	-59	131	0	61.2	8.4	-60	405	0	20.2	0.5	-80	0
Manufacturas	2	5.3	23.6	-16	24	1	4.1	48.2	-17	37	1	5.6	12.1	-16	5
Exportaciones totales	7	100.0	100.0	-9	25	2	100.0	100.0	-4	39	5	100.0	100.0	-11	19
MERCOSUR															
Productos agrícolas	112	35.3	39.9	-13	21	8	16.6	17.6	-19	29	104	38.0	44.0	-13	20
Combustibles a	64	45.9	22.9	-24	59	5	72.3	10.4	-12	4	60	42.0	25.2	24	0
Manufacturas	95	16.5	33.8	-29	22	32	11.1	71.9	-24	42	63	17.3	26.7	-32	15
Exportaciones totales	281	100.0	100.0	-22	29	44	100.0	100.0	-21	34	237	100.0	100.0	-22	29
Importaciones															
Argentina															
Productos agrícolas	2	4.3	3.7	-40	9	1	5.5	4.3	-55	-14	1	3.6	3.4	-12	31
Combustibles a	6	86.3	10.6	-45	75	2	84.4	10.0	-45	69	4	87.7	10.9	-3	0
Manufacturas	48	8.4	84.3	-31	44	16	10.1	85.6	-32	49	32	7.3	83.7	-30	42
Importaciones totales	57	100.0	100.0	-32	46	19	100.0	100.0	-36	46	38	100.0	100.0	-31	46
Brasil															
Productos agrícolas	11	5.9	5.9	-16	32	5	28.4	26.7	-11	20	6	3.5	3.7	-20	43
Combustibles a	38	71.9	19.9	-46	62	2	55.3	9.4	-32	13	36	73.7	21.0	-13	0
Manufacturas	142	22.2	74.1	-21	40	12	16.2	63.8	-9	41	130	22.8	75.2	-22	40
Importaciones totales	191	100.0	100.0	-27	43	18	100.0	100.0	-13	32	173	100.0	100.0	-28	45
Paraguay															
Productos agrícolas	1	9.4	8.1	-4	31	1	15.5	14.4	-5	25	0	4.4	3.6	2	56
Combustibles a	1	75.1	12.5	-28	19	1	63.7	21.0	-18	52	0	84.5	6.5	-50	0
Manufacturas	8	15.5	79.3	-24	51	3	20.7	64.4	-33	52	5	11.1	89.8	-19	51
Importaciones totales	10	100.0	100.0	-23	45	4	100.0	100.0	-26	47	6	100.0	100.0	-21	43
Uruguay															
Productos agrícolas	1	11.2	12.0	-6	23	1	18.0	21.3	-4	12	0	6.3	6.8	-12	49
Combustibles a	2	62.9	20.1	-36	0	0	71.6	6.5	-31	-74	2	56.7	27.8	-3	0
Manufacturas	6	25.9	67.2	-19	34	2	10.5	72.2	-18	27	4	37.0	64.3	-19	39
Importaciones totales	9	100.0	100.0	-24	25	3	100.0	100.0	-20	-1	6	100.0	100.0	-27	46
MERCOSUR															
Productos agrícolas	15	5.8	5.7	-20	28	7	14.8	15.7	-22	14	8	3.6	3.7	-18	42
Combustibles a	47	75.4	17.6	-45	58	5	72.2	10.6	-35	17	42	76.1	19.1	-12	0
Manufacturas	203	18.6	76.3	-23	41	33	13.0	73.7	-24	44	171	20.0	76.8	-23	40
Importaciones totales	267	100.0	100.0	-28	43	44	100.0	100.0	-25	35	222	100.0	100.0	-28	45

a y productos de las industrias extractivas

Cuadro I.19

Comercio de mercancías de los países de la Comunidad Andina, por grandes grupos de productos y por origen/destino, 2010

(Miles de millones de dólares y porcentajes)

Destino	Mundo					Comunidad Andina					Otro origen/destino				
	Valor	Parte		Variación porcentual anual		Valor	Parte		Variación porcentual anual		Valor	Parte		Variación porcentual anual	
	2010	2005	2010	2009	2010	2010	2005	2010	2009	2010	2010	2005	2010	2009	2010
Exportaciones															
Bolivia, Estado Plurinacional de															
Productos agrícolas	1	22.0	15.8	3	-1	0	79.9	66.6	26	-4	1	14.8	9.8	-12	2
Combustibles a	5	10.9	76.5	-30	36	0	9.4	28.9	-5	106	5	11.1	82.1	-31	35
Manufacturas	0	64.2	6.3	-25	41	0	10.4	4.5	-13	13	0	70.9	6.5	-26	44
Exportaciones totales	6	100.0	100.0	-25	28	1	100.0	100.0	18	14	6	100.0	100.0	-28	30
Colombia															
Productos agrícolas	6	21.7	14.5	-11	-3	0	9.3	9.2	-7	22	5	23.1	14.9	-11	-4
Combustibles a	23	34.7	58.2	-10	42	1	65.3	17.8	-13	173	23	31.4	61.6	-10	41
Manufacturas	9	40.6	22.0	-24	-3	2	25.4	73.0	-14	31	7	42.2	17.7	-26	-11
Exportaciones totales	40	100.0	100.0	-13	21	3	100.0	100.0	-13	43	37	100.0	100.0	-13	20
Ecuador															
Productos agrícolas	6	31.8	34.1	5	9	0	14.3	14.6	13	3	6	34.5	36.8	4	9
Combustibles a	10	7.1	55.9	-40	39	1	29.0	51.5	-50	49	9	3.8	56.5	-39	38
Manufacturas	2	58.6	9.6	-17	43	1	56.7	33.8	-23	27	1	58.8	6.2	-10	58
Exportaciones totales	17	100.0	100.0	-26	26	2	100.0	100.0	-35	33	15	100.0	100.0	-25	25
Perú															
Productos agrícolas	6	18.2	16.7	-8	22	0	16.5	16.8	19	17	6	18.3	16.6	-9	22
Combustibles a	18	14.1	49.5	-27	49	1	46.4	32.7	-4	50	17	12.5	50.5	-28	48
Manufacturas	4	48.6	10.7	-21	17	1	37.2	50.6	-6	22	3	49.1	8.4	-25	15
Exportaciones totales	36	100.0	100.0	-15	32	2	100.0	100.0	-1	29	34	100.0	100.0	-15	32
Comunidad Andina															
Productos agrícolas	19	22.5	18.8	-5	8	1	16.8	17.4	14	7	17	23.1	18.9	-6	8
Combustibles a	55	21.0	55.9	-24	43	2	47.4	31.7	-35	70	53	18.5	57.9	-24	42
Manufacturas	15	48.1	14.8	-23	7	4	35.8	50.8	-14	28	11	49.3	11.6	-25	0
Exportaciones totales	99	100.0	100.0	-17	26	8	100.0	100.0	-16	34	91	100.0	100.0	-17	26
Importaciones															
Bolivia, Estado Plurinacional de															
Productos agrícolas	0	11.6	8.6	-15	7	0	15.8	12.3	3	19	0	11.2	8.2	-17	5
Combustibles a	1	76.2	13.0	-15	38	0	79.3	6.2	-5	63	1	75.9	13.7	-16	37
Manufacturas	4	11.1	78.0	-11	23	0	4.5	81.1	-12	18	4	11.8	77.7	-11	23
Importaciones totales	5	100.0	100.0	-13	21	1	100.0	100.0	-11	20	5	100.0	100.0	-13	21
Colombia															
Productos agrícolas	4	10.4	11.0	-17	19	1	29.8	24.5	17	1	4	9.0	10.1	-22	23
Combustibles a	3	83.2	7.1	-35	59	0	57.2	10.9	-40	52	3	85.1	6.9	-35	60
Manufacturas	33	5.2	80.4	-15	22	2	12.9	64.6	-19	31	31	4.7	81.5	-15	21
Importaciones totales	41	100.0	100.0	-17	24	3	100.0	100.0	-13	24	38	100.0	100.0	-17	24
Ecuador															
Productos agrícolas	2	8.7	9.4	-16	21	0	9.6	14.8	1	29	1	8.6	8.4	-20	19
Combustibles a	5	72.3	22.4	-22	62	1	65.5	19.1	97	75	4	73.7	23.0	-28	60
Manufacturas	14	12.3	67.7	-19	32	2	24.8	66.1	-19	45	12	9.8	68.0	-20	30
Importaciones totales	21	100.0	100.0	-20	36	3	100.0	100.0	-7	47	18	100.0	100.0	-22	35
Perú															
Productos agrícolas	4	13.2	11.9	-21	33	0	12.9	14.8	-3	15	3	13.3	11.6	-23	36
Combustibles a	5	66.0	15.4	-43	40	2	29.1	50.7	-46	44	3	72.2	11.4	-41	37
Manufacturas	22	20.7	71.8	-24	37	1	57.9	34.4	-13	34	21	14.5	76.1	-24	37
Importaciones totales	30	100.0	100.0	-27	38	3	100.0	100.0	-32	36	27	100.0	100.0	-26	38
Comunidad Andina															
Productos agrícolas	10	10.8	10.8	-18	23	2	16.6	17.5	6	12	9	10.1	10.1	-22	25
Combustibles a	13	75.8	13.3	-34	51	2	51.3	26.3	-36	52	10	78.9	11.9	-34	51
Manufacturas	72	11.3	74.9	-18	28	5	32.1	56.1	-17	35	67	8.7	76.9	-19	27
Importaciones totales	97	100.0	100.0	-21	30	9	100.0	100.0	-19	34	87	100.0	100.0	-21	30

a y productos de las industrias extractivas

Cuadro I.20

Comercio de mercancías de los países de la ASEAN, por grandes grupos de productos y por origen/destino, 2010

(Miles de millones de dólares y porcentajes)

Destino	Mundo					ASEAN					Otro origen/destino				
	Valor	Parte		Variación porcentual anual		Valor	Parte		Variación porcentual anual		Valor	Parte		Variación porcentual anual	
	2010	2005	2010	2009	2010	2010	2005	2010	2009	2010	2010	2005	2010	2009	2010
Exportaciones															
Filipinas															
Productos agrícolas	36	16.7	22.8	-23	39	6	12.6	18.8	-10	44	30	17.6	23.9	-25	38
Combustibles a	62	46.9	39.4	-13	39	12	62.1	37.0	-1	37	50	43.5	40.1	-16	40
Manufacturas	58	36.1	37.0	-11	22	14	24.5	43.4	-13	26	44	38.8	35.3	-10	20
Exportaciones totales	158	100.0	100.0	-14	32	33	100.0	100.0	-9	32	124	100.0	100.0	-16	32
Indonesia															
Productos agrícolas	29	9.5	14.5	-26	38	5	6.9	10.2	-13	36	24	10.4	16.0	-28	39
Combustibles a	35	74.9	17.8	-36	38	10	72.1	20.5	-34	22	25	75.9	16.9	-37	46
Manufacturas	133	14.6	67.0	-16	22	35	19.5	68.4	-17	24	99	12.9	66.5	-15	21
Exportaciones totales	199	100.0	100.0	-21	26	50	100.0	100.0	-21	25	148	100.0	100.0	-21	27
Malasia															
Productos agrícolas	4	6.6	8.0	-20	30	1	5.5	4.7	-26	28	4	6.8	8.9	-19	30
Combustibles a	3	89.0	6.2	-46	43	1	87.9	7.8	-51	47	2	89.3	5.8	-44	42
Manufacturas	44	4.1	85.1	-19	34	10	6.5	87.4	-9	111	34	3.6	84.4	-21	20
Exportaciones totales	51	100.0	100.0	-22	34	12	100.0	100.0	-18	98	40	100.0	100.0	-22	23
Singapur															
Productos agrícolas	8	1.9	2.2	-12	26	3	2.5	3.0	-4	24	5	1.7	1.9	-17	27
Combustibles a	61	80.5	17.3	-34	37	28	78.3	25.8	-36	48	33	81.5	13.6	-33	29
Manufacturas	254	13.0	72.3	-16	28	72	17.5	67.3	-22	23	183	10.9	74.5	-14	31
Exportaciones totales	352	100.0	100.0	-20	30	107	100.0	100.0	-25	31	245	100.0	100.0	-18	30
Tailandia															
Productos agrícolas	35	16.0	18.0	-12	26	7	12.6	15.6	-17	41	28	17.0	18.7	-10	22
Combustibles a	12	76.0	6.2	-31	29	7	72.4	15.6	-26	47	5	77.0	3.4	-36	11
Manufacturas	142	5.5	72.4	-14	29	30	13.3	68.7	-16	33	111	3.4	73.6	-13	28
Exportaciones totales	195	100.0	100.0	-14	28	44	100.0	100.0	-18	36	151	100.0	100.0	-13	26
ASEAN															
Productos agrícolas	132	9.5	12.6	-18	32	25	6.9	9.6	-12	34	107	10.4	13.6	-19	31
Combustibles a	197	72.1	18.7	-28	35	68	71.7	25.7	-26	34	129	72.2	16.4	-29	35
Manufacturas	682	16.1	64.9	-15	27	166	20.0	62.9	-18	29	516	14.8	65.5	-13	27
Exportaciones totales	1052	100.0	100.0	-18	29	265	100.0	100.0	-20	31	788	100.0	100.0	-17	29
Importaciones															
Filipinas															
Productos agrícolas	15	8.8	11.5	-19	44	2	4.5	6.2	-22	65	13	10.8	13.7	-19	41
Combustibles a	31	65.4	23.8	-42	53	15	56.6	40.6	-50	63	16	69.7	17.1	-33	44
Manufacturas	85	25.7	64.4	-25	44	20	38.8	53.1	-24	35	65	19.5	69.0	-26	48
Importaciones totales	132	100.0	100.0	-29	46	38	100.0	100.0	-36	47	94	100.0	100.0	-26	46
Indonesia															
Productos agrícolas	16	6.3	9.7	-8	30	7	8.6	15.1	-14	37	9	5.5	7.7	-4	26
Combustibles a	25	78.8	15.1	-38	60	11	68.8	24.0	-33	48	14	82.2	11.8	-43	70
Manufacturas	121	11.7	73.2	-18	30	27	20.4	59.4	-17	44	94	8.7	78.4	-19	26
Importaciones totales	165	100.0	100.0	-21	33	45	100.0	100.0	-21	44	120	100.0	100.0	-21	29
Malasia															
Productos agrícolas	7	7.8	11.7	-19	22	3	12.5	16.7	-32	49	4	6.7	9.7	-12	8
Combustibles a	12	76.4	20.8	-34	31	4	65.4	24.9	-32	58	8	78.9	19.2	-35	20
Manufacturas	39	15.6	67.1	-21	27	10	21.5	57.9	-17	33	30	14.2	70.6	-22	25
Importaciones totales	58	100.0	100.0	-24	27	16	100.0	100.0	-24	41	42	100.0	100.0	-24	22
Singapur															
Productos agrícolas	11	3.2	3.5	-12	24	4	4.9	5.8	-13	24	7	2.6	2.8	-12	24
Combustibles a	86	76.1	27.6	-31	33	17	78.1	22.1	-28	17	69	75.4	29.3	-32	37
Manufacturas	202	19.2	65.0	-21	24	48	16.0	64.2	-20	31	154	20.4	65.2	-21	22
Importaciones totales	311	100.0	100.0	-23	26	75	100.0	100.0	-21	26	236	100.0	100.0	-24	26
Tailandia															
Productos agrícolas	12	6.0	6.6	-20	28	2	6.4	6.2	-17	24	10	5.9	6.6	-20	29
Combustibles a	40	69.5	22.0	-35	33	9	61.2	27.3	-14	13	31	71.5	20.9	-40	40
Manufacturas	122	21.6	67.0	-21	36	21	28.4	65.6	-18	25	101	20.0	67.3	-22	38
Importaciones totales	182	100.0	100.0	-25	36	33	100.0	100.0	-17	22	150	100.0	100.0	-27	40
ASEAN															
Productos agrícolas	72	6.0	7.6	-14	29	22	7.1	9.4	-16	32	50	5.6	7.0	-13	28
Combustibles a	208	73.6	21.9	-34	37	63	67.5	26.9	-34	34	145	75.6	20.3	-35	38
Manufacturas	645	18.6	67.9	-19	30	142	23.9	60.6	-17	30	503	16.8	70.2	-20	30
Importaciones totales	950	100.0	100.0	-23	31	234	100.0	100.0	-22	31	716	100.0	100.0	-23	31

a Incluye los productos de las industrias extractivas

6. Países menos adelantados

Cuadro I.21

Proporción correspondiente a las exportaciones de bienes y servicios comerciales en el PIB de los países menos adelantados, 2009

(Millones de dólares y porcentajes)

	Valor	Proporción en el PIB					
	PIB	Bienes y servicios comerciales		Bienes		Servicios comerciales	
	2009	2005	2009	2005	2009	2005	2009
PMA	531400	52	27	47	24	5	3
Afganistán	12466	...	...	...	...	...	...
Angola	84945	266	49	264	48	2	1
Bangladesh	79554	21	20	20	19	1	1
Benin	6680	34	21	26	18	8	3
Bhután	1283	59	40	50	36	10	4
Burkina Faso	7948	21	11	19	10	2	1
Burundi	1163	9	6	9	6	1	0
Camboya	10354	109	57	80	42	29	15
Chad	8400	231	34	227	31	4	2
Comoras	530	26	13	7	3	19	10
Congo, Rep. Dem. del	11668	58	41	56	37	2	4
Djibouti	875	24	25	7	9	17	16
Eritrea	1654	...	...	...	...	...	...
Etiopía	25585	21	13	11	6	10	7
Gambia	811	44	34	25	21	20	13
Guinea	3799	28	29	27	28	1	2
Guinea Ecuatorial	18525	299	48	297	48	2	0
Guinea-Bissau	430	44	34	42	28	2	7
Haití	7205	15	12	13	8	3	5
Islas Salomón	645	32	36	24	25	8	11
Kiribati	137	22	11	8	3	14	9
Lesotho	1622	89	48	83	44	6	4
Liberia	843	38	38	24	21	14	17
Madagascar	9463	32	18	22	12	11	6
Malawi	4269	32	23	29	21	3	2
Maldivas	1261	77	65	26	13	51	52
Malí	8740	56	24	45	20	10	4
Mauritania	2858	65	53	58	48	7	5
Mozambique	9846	49	24	41	19	7	6
Myanmar	35226	45	...	43	...	3	...
Nepal	12615	21	11	16	7	5	5
Níger	5354	31	20	27	19	5	2
Rep. Dem. Pop., Lao	5543	43	26	32	19	11	7
República Centroafricana	1988	15	8	13	6	2	1
Rwanda	4457	12	10	7	4	5	6
Samoa	523	54	33	5	5	49	28
Santo Tomé y Príncipe	175	...	11	...	5	...	6
Senegal	13273	48	22	34	14	15	8
Sierra Leona	1954	41	17	29	14	12	3
Somalia	...	...	...	...	...	...	...
Sudán	55927	40	16	39	15	1	1
Tanzanía	20490	32	25	19	16	13	9
Timor-Leste, Rep. Dem. de	498	...	11	...	2	...	9
Togo	2898	59	40	48	31	11	9
Tuvalu	28	...	...	...	...	...	...
Uganda	14326	24	22	16	16	8	6
Vanuatu	590	71	50	16	11	55	40
Yemen	26576	71	26	68	22	3	4
Zambia	14314	76	32	69	30	6	2
Pro memoria:							
Mundo	**60557000**	**40**	**26**	**32**	**20**	**8**	**6**

Nota : Las cifras del comercio de mercancías se han calculado a partir de las estadísticas de la balanza de pagos y no coinciden con las estadísticas del comercio de mercancías que figuran en otras partes del presente informe. Véanse los Metadatos.

Cuadro I.22

Exportaciones e importaciones de mercancías de los países menos adelantados, 2010

(Millones de dólares y porcentajes)

	Exportaciones					Importaciones				
	Valor	Variación porcentual anual				Valor	Variación porcentual anual			
	2010	2005-10	2008	2009	2010	2010	2005-10	2008	2009	2010
PMA	**165163**	**15**	**32**	**-25**	**30**	**174564**	**15**	**30**	**-5**	**13**
Exportadores de petróleo a										
Angola	53500	17	44	-36	31	21500	21	54	8	-5
Sudan	11443	19	31	-30	40	10045	8	7	4	4
Equatorial Guinea	10500	8	56	-43	15	5700	34	65	33	10
Myanmar	8749	18	9	-3	30	4807	20	29	2	9
Yemen	8700	9	20	-17	39	9700	13	24	-13	6
Chad	3450	2	18	-39	30	2600	22	6	21	13
Bhutan	550	16	-23	-5	11	760	14	3	-3	44
Exportadores de productos manufacturados										
Bangladesh	19191	16	23	-2	27	27819	15	28	-8	27
Cambodia	5030	10	15	-9	17	7500	14	20	-10	28
Madagascar	1090	5	6	-20	4	2650	9	43	-15	-17
Nepal	860	0	8	-12	5	5280	18	15	22	20
Lesotho	820	5	15	-19	15	2200	9	15	-3	13
Haiti	580	4	-8	20	1	3150	17	38	-8	48
Samoa	60	-7	-26	-36	29	310	5	8	-20	34
Exportadores de productos agrícolas										
Uganda	1612	15	29	-9	3	4550	17	30	-6	7
Ethiopia	2238	20	25	1	38	8552	16	42	-7	12
Benin	1200	16	22	-7	1	2200	17	12	-10	7
Burkina Faso	1288	22	11	30	43	2048	10	20	-7	10
Malawi	1066	16	21	26	-1	1900	10	20	9	6
Togo	800	4	33	-11	0	1550	8	22	0	3
Somalia	410	6	20	-5	2	830	6	22	-16	12
Afghanistan	430	2	9	-25	7	4400	12	7	10	32
Rwanda	297	19	51	-28	54	1431	27	52	11	9
Solomon Islands	227	17	28	-22	37	405	17	12	-18	51
Liberia	231	12	21	-39	55	700	18	63	-32	27
Central African Republic	140	2	-16	-20	17	340	14	21	0	13
Guinea-Bissau	125	7	20	-7	5	220	16	18	16	-4
Burundi	100	12	-2	11	57	509	14	26	0	27
Vanuatu	49	5	14	0	-14	285	14	37	-6	-3
Comoros	18	8	-35	78	13	190	14	27	-3	12
Gambia	15	13	9	10	0	276	1	0	-6	-9
Kiribati	11	21	53	40	-48	100	6	0	-3	47
Sao Tome and Principe	11	10	56	-24	36	112	18	44	-9	9
Timor-Leste, Dem. Rep. of	17	16	55	-35	96	298	22	47	10	1
Exportadores de productos de las industrias extractivas excepto los combustibles										
Zambia	7200	32	10	-15	67	5321	16	26	-25	40
Congo, Dem. Rep. of	5300	17	42	-20	51	4500	11	26	-9	15
Tanzania	3687	17	36	-4	26	7830	19	33	-10	22
Mozambique	3200	12	10	-19	49	4500	13	31	-6	20
Mali	2350	16	35	1	11	2850	13	53	-21	8
Mauritania	2033	27	28	-23	48	1822	5	22	-26	27
Lao People's Dem. Rep.	1600	24	18	-5	55	1800	15	32	1	27
Guinea	1250	8	12	-22	19	1100	6	12	-22	4
Niger	930	14	37	-5	8	2150	18	48	12	13
Sierra Leone	338	16	-12	7	46	770	17	20	-3	48
Otros										
Senegal	2161	6	30	-7	7	4782	6	34	-28	1
Maldives	200	4	45	-49	18	1095	8	27	-30	13
Djibouti	95	19	18	13	23	420	9	21	-21	-7
Eritrea	12	1	-17	0	9	690	7	18	-2	17
Tuvalu	0	37	117	50	0	16	4	69	-47	14
Pro memoria:										
Mundo b	**15237000**	**8**	**15**	**-22**	**22**	**15402000**	**7**	**16**	**-23**	**21**

a En este grupo se incluye a Bhután, por sus exportaciones de corriente eléctrica.
b Incluye considerables reexportaciones o importaciones destinadas a la reexportación.
Nota : Los datos correspondientes a 2010 proceden en gran medida de estimaciones.

Cuadro I.23

Importaciones de productos agrícolas, combustibles y manufacturas de la Unión Europea (27), Asia y América del Norte procedentes de los países menos adelantados, 2010

(Millones de dólares y porcentajes)

Unión Europea (27)				Asia a				America del Norte			
	Valor	Variación porcentual anual			Valor	Variación porcentual anual			Valor	Variación porcentual anual	
	2010	2009	2010		2010	2009	2010		2010	2009	2010
A. Productos agrícolas											
Total PMAs	**4392**	**-9**	**5**	**Total PMAs**	**5123**	**-5**	**-14**	**Total PMAs**	**800**	**-16**	**17**
Etiopía	574	-6	27	Myanmar	1237	1	-42	Liberia	160	-37	52
Uganda	487	-5	-3	Islas Salomón	350	-25	46	Bangladesh	137	-20	5
Tanzanía	389	-3	-4	Etiopía	334	78	32	Etiopía	123	-23	13
Bangladesh	370	-1	18	Tanzanía	290	11	-34	Malawi	72	4	7
Senegal	318	-9	9	Bangladesh	267	-6	-8	Madagascar	43	6	-5
Malawi	308	18	-4	Rep. Dem. Pop., Lao	260	7	40	Uganda	42	47	43
Madagascar	305	-29	8	Burkina Faso	256	-18	28	Mozambique	42	135	336
Togo	280	36	-19	Mozambique	229	-23	15	Tanzanía	31	19	-30
Mozambique	201	-15	4	Vanuatu	205	-38	48	Sudán	24	-32	4
Zambia	113	-5	-4	Camboya	183	0	76	Haití	22	-4	-21
Mauritania	111	9	-28	Malí	139	-43	91	Rwanda	20	36	35
Otros (38)	936	-28	14	Otros (38)	1372	-9	-19	Otros (38)	83	-20	11
B. Combustibles y productos de las industrias extractivas											
Total PMAs	**11833**	**-48**	**10**	**Total PMAs**	**51086**	**-31**	**21**	**Total PMAs**	**19756**	**-44**	**20**
Angola	4982	-41	-25	Angola	25870	-25	35	Angola	13723	-51	26
Guinea Ecuatorial	2945	-66	51	Sudán	8028	-43	16	Guinea Ecuatorial	2817	-19	0
Mozambique	1597	-29	115	Yemen	3842	-47	-2	Chad	2097	-41	3
Mauritania	587	-55	63	Myanmar	2935	-14	4	Congo, Rep. Dem. del	524	181	62
Guinea	496	-23	8	Zambia	2893	49	54	Yemen	222	…	…
Congo, Rep. Dem. del	332	-65	88	Congo, Rep. Dem. del	2547	-24	96	Guinea	152	-29	1
Chad	262	148	87	Guinea Ecuatorial	1330	-46	-58	Mauritania	54	-22	50
Yemen	186	-89	…	Rep. Dem. Pop., Lao	1058	7	65	Madagascar	35	…	110
Otros (41)	446	-50	34	Otros (41)	2583	-32	16	Otros (41)	130	-9	-24
C. Manufacturas											
Total PMAs	**11875**	**3**	**2**	**Total PMAs**	**2225**	**-10**	**-21**	**Total PMAs**	**9761**	**-9**	**17**
Bangladesh	8339	1	7	Bangladesh	876	1	8	Bangladesh	5345	1	16
Camboya	1118	-1	6	Myanmar	525	27	3	Camboya	2777	-19	22
Madagascar	326	-12	-5	Camboya	422	18	68	Haití	577	23	3
Níger	258	…	-15	Rep. Dem. Pop., Lao	88	-17	52	Lesotho	330	-19	3
Vanuatu	253	…	…	Samoa	41	-38	11	Guinea Ecuatorial	148	-61	85
Liberia	216	191	-69	Nepal	34	-33	-89	Angola	134	40	173
Myanmar	185	-17	-3	Yemen	32	-52	99	Madagascar	85	-24	-65
Lesotho	184	-43	31	Etiopía	24	-18	19	Malawi	80	4	464
Rep. Dem. Pop., Lao	168	-11	10	Madagascar	23	8	-14	Nepal	78	-33	12
Congo, Rep. Dem. del	144	-52	-7	Tanzanía	22	-29	-27	Rep. Dem. Pop., Lao	68	9	39
Nepal	110	-15	9	Angola	17	74	-92	Tanzanía	16	-48	62
Angola	107	20	-53	Uganda	12	-57	109	Congo, Rep. Dem. del	15	-93	32
Sierra Leona	98	-16	45	Malí	11	23	135	Malí	13	-3	259
Otros (36)	371	-21	-18	Otros (36)	98	-39	-80	Otros (36)	95	-23	28

a Australia, China, Filipinas, Hong Kong, China; Corea, República de; India, Indonesia, Japón, Malaysia, Nueva Zealandia, Pakistán, Singapur, Tailandia y Taipei Chino.

Cuadro I.24

Exportaciones de servicios comerciales de los países menos adelantados, por categorías, 2009

(Millones de dólares y porcentajes)

	Valor	Parte en los servicios comerciales					
	Servicios comerciales	Servicios de transporte		Viajes		Otros servicios comerciales	
	2009	2005	2009	2005	2009	2005	2009
Países menos adelantados	17200	22.2	18.6	53.2	55.9	24.6	25.5
Afganistán	…	…	…	…	…	…	…
Angola	623	10.2	5.1	49.9	85.7	39.9	9.2
Bangladesh	948	23.8	15.0	14.8	7.3	61.4	77.6
Benin	204	18.3	8.8	57.7	64.5	24.0	26.7
Bhután	55	…	15.8	…	76.8	…	7.4
Burkina Faso	106	2.1	…	71.2	…	26.7	…
Burundi	2	25.6	21.8	22.2	61.8	52.2	16.4
Camboya	1592	11.9	12.0	78.9	74.4	9.1	13.6
Chad	189	…	…	…	…	…	…
Comoras	53	12.1	6.2	61.0	61.4	27.0	32.4
Congo, Rep. Dem. del	414	12.0	12.7	3.3	5.8	84.7	81.5
Djibouti	142	79.1	77.8	7.5	11.3	13.4	11.0
Eritrea	…	…	…	…	…	…	…
Etiopía	1676	59.0	59.2	21.3	19.6	19.7	21.2
Gambia	104	19.4	18.8	70.8	60.0	9.9	21.2
Guinea	67	34.4	22.3	…	4.2	65.6	73.5
Guinea Ecuatorial	27	…	…	…	…	…	…
Guinea-Bissau	28	10.6	…	34.9	…	54.5	…
Haití	327	…	…	85.3	96.2	…	…
Islas Salomón	68	21.8	21.6	4.2	64.4	73.9	14.1
Kiribati	12	41.1	…	31.8	…	27.1	…
Lesotho	63	1.8	0.9	59.2	64.0	39.0	35.1
Liberia	142	13.6	10.5	82.9	86.5	3.5	3.0
Madagascar	592	28.2	…	43.7	…	28.2	…
Malawi	72	48.2	37.2	48.2	60.1	3.7	2.7
Maldivas	654	7.0	5.5	90.5	93.0	2.5	1.5
Malí	335	13.8	5.8	58.5	57.2	27.6	36.9
Mauritania	136	…	…	…	…	…	…
Mozambique	544	28.3	28.1	41.1	36.0	30.6	35.9
Myanmar	…	50.4	…	28.5	…	21.1	…
Nepal	601	12.0	6.4	48.4	68.8	39.6	24.8
Níger	100	10.1	7.8	51.2	66.1	38.7	26.1
Rep. Dem. Pop., Lao	368	17.7	8.2	75.4	72.7	6.9	19.1
República Centroafricana	28	…	8.0	…	47.9	…	44.1
Rwanda	249	36.1	21.6	58.6	70.1	5.3	8.4
Samoa	149	4.2	7.2	69.7	78.0	26.1	14.8
Santo Tomé y Príncipe	10	1.6	1.6	82.7	82.6	15.8	15.7
Senegal	1076	18.4	…	35.1	…	46.5	…
Sierra Leona	58	14.9	40.7	81.9	43.7	3.2	15.6
Somalia	…	…	…	…	…	…	…
Sudán	351	3.4	2.0	88.7	85.2	7.9	12.8
Tanzanía	1795	18.3	18.6	67.8	64.6	13.9	16.7
Timor-Leste, Rep. Dem. de	47	…	1.1	…	38.4	…	60.5
Togo	265	55.0	34.3	14.0	25.8	31.0	39.9
Tuvalu	…	…	…	…	…	…	…
Uganda	854	2.3	4.2	77.8	78.1	20.0	17.7
Vanuatu	234	19.0	…	63.4	…	17.6	…
Yemen	1085	16.1	4.2	63.3	82.9	20.6	12.9
Zambia	241	41.4	47.8	47.5	40.6	11.1	11.7
Pro memoria:							
Mundo	**3386000**	**23**	**20**	**28**	**26**	**50**	**54**

Nota: Las recientes mejoras de la calidad de las estadísticas del comercio de servicios pueden ocasionar una cierta cantidad de cambios en la ventilación de las exportaciones de los servicios comerciales por categorías. Véanse los Metadatos.

Cuadro I.25

Ventas por filiales de empresas extranjeras - filiales residentes que están dedicadas primordialmente a actividades de servicios (entrada de FATS), 2005-2008

(Miles de millones de dólares y porcentajes)

	Valor				Variación anual porcentual			
	2005	2006	2007	2008	2005-2008	2006	2007	2008
Alemania	...	...	...	263.0	...	...	...	...
Austria	...	...	57.3	74.6	...	...	...	30
Bélgica	...	*63.5*	...	...	...	...	...	...
Bulgaria a	...	*3.8*	*4.6*	*6.2*	...	...	*21*	*34*
Chipre a, b	0.9	1.1	0.5	...	...	14	-52	...
Dinamarca a, b	...	...	*35.9*	*41.5*	...	...	...	*15*
Eslovenia a	...	*1.5*	*2.1*	*2.6*	...	...	*39*	*23*
España a	...	...	...	*117.7*	...	...	...	...
Estados Unidos	...	...	897.2	855.4	...	...	...	-5
Estonia	*1.6*	*1.9*	*2.5*	*3.0*	*22*	*16*	*32*	*20*
Finlandia	...	...	*22.4*	*24.6*	...	...	...	*10*
Francia	...	...	...	*250.0*	...	...	...	...
Hong Kong, China c	91.6	114.0	142.0	139.2	15	24	25	-2
Hungría a	...	...	*26.5*	*32.8*	...	...	...	*24*
Irlanda	*26.7*	*33.2*	...	...	...	*24*	...	...
Israel d	*6.1*	*9.4*	*10.2*	...	...	*54*	*8*	...
Italia	*75.3*	*92.0*	*107.0*	*128.3*	*19*	*22*	*16*	*20*
Japón e	*33.3*	*27.1*	...	...	...	*-19*	...	...
Letonia a	*1.8*	*2.3*	*3.1*	...	...	*32*	*34*	...
Lituania a	*2.3*	*2.9*	...	...	...	*25*	...	...
Noruega a	...	*28.5*	*32.6*	*40.0*	...	...	*14*	*23*
Países Bajos a	...	...	...	*94.4*	...	...	...	...
Polonia a	*11.3*	*19.3*	*23.0*	*37.9*	*50*	*71*	*20*	*65*
Portugal a	...	13.8	18.8	33.7	...	...	36	80
Reino Unido	...	*283.6*	*368.9*	...	...	...	*30*	...
República Checa	28.5	30.6	42.9	...	...	7	40	...
República Eslovaca a	*6.4*	*6.6*	*8.8*	...	...	*2*	*35*	...
Rumania a	...	*10.1*	*14.8*	...	...	...	*47*	...
Suecia	*46.0*	*52.9*	*65.6*	*70.7*	*15*	*15*	*24*	*8*

Excluyen las actividades de comercio al por mayor y al por menor y las reparaciones. *Los datos de las economías que figuran en cursiva excluyen todas o una gran parte de las actividades de intermediación financiera* . Algunas tasas de crecimiento en el 2008 pueden estar afectadas por el cambio de clasificación (de CIIU Revisión 3.1 a CIIU Revisión 4) en la transmisión de datos.

a Algunas o todas las actividades de servicios comunitarios, sociales y personales no están abarcadas.

b Los datos no abarcan las actividades de hoteles y restaurantes.

c Incluye otros ingresos.

d Producción en vez de ventas.

e Se refiere al año fiscal. Sin estimación cuando no hay respuesta. Las actividades inmobiliarias no están abarcadas.

Nota : Dado que este marco estadístico se ha elaborado recientemente, la comparación y la cobertura de los datos económicos pueden no estar siempre completas. Véanse los Metadatos.

Cuadro I.26

Ventas por filiales extranjeras de empresas residentes - filiales situadas en el extranjero que están dedicadas primordialmente a actividades de servicios (salida de FATS), 2005-2008

(Miles de millones de dólares y porcentajes)

	Valor				Variación anual porcentual			
	2005	2006	2007	2008	2005-08	2006	2007	2008
Alemania	...	...	482.7	503.7	...	...	...	4
Australia a	...	...	...	19.5	...	...	...	...
Austria b	...	...	30.9	37.5	...	...	...	21
Bélgica b, c	...	...	49.4	41.4	...	...	...	-16
Canadá d	*81.8*	*96.2*	*117.1*	*116.9*	*13*	*18*	*22*	*0*
Chipre	...	...	3.9	4.8	...	...	...	21
Eslovenia e	...	...	2.5	...	...	...	...	...
Estados Unidos	*668.7*	*762.5*	*895.3*	*880.3*	*10*	*14*	*17*	*-2*
Finlandia	...	...	24.2	20.8	...	...	...	-14
Francia f	...	...	362.2	...	...	...	...	...
Grecia c	*3.5*	*2.9*	*3.9*	*4.7*	*10*	*-16*	*32*	*21*
Hungría g	...	...	1.3	3.1	...	...	...	135
Israel b, g	*2.9*	*2.7*	*2.7*	...	...	*-6*	*-2*	...
Italia	...	...	159.1	161.2	...	...	...	1
Japón h	*53.5*	*57.3*	...	...	...	*7*	...	...
Letonia c, i	...	0.2	0.2	...	...	...	-3	...
Lituania	...	...	0.2	0.1	...	...	...	-38
Malta e	...	...	0.4	0.4	...	...	...	26
Portugal	...	...	...	66.3	...	...	...	...
República Checa j	...	...	0.3	0.7	...	...	...	121
República Eslovaca g	*...*	*...*	*0.1*	*0.4*	*...*	*...*	*...*	*555*
Suecia g	...	...	20.3	...	...	...	...	...

Excluyen las actividades de comercio al por mayor y al por menor y las reparaciones. *Los datos de las economías que figuran en cursiva excluyen todas o una gran parte de las actividades de intermediación financiera.*

a Se refiere al año fiscal 2009. Incluye solamente las filiales en el sector financiero y de los seguros.
b Clasificado bajo los servicios en funcion de la actividad de la casa matriz.
c Solamente incluye las filiales de propiedad directa.
d Las sucursales están excluidas.
e Incluye las actividades de comercio al por mayor y al por menor y las reparaciones.
f Se refiere solamente a las empresas con filiales extra-UE (27).
g Las actividades de servicios comunitarios, sociales y personales no están abarcadas.
h Se refiere al año fiscal. Sin estimación cuando no hay respuesta. Las actividades inmobiliarias no están abarcadas.
i Se refiere solamente a las filiales extra-UE (27).
j Solamente está abarcado el primer nivel de propiedad indirecta.
Nota : Dado que este marco estadístico se ha elaborado recientemente, la comparación y la cobertura de los datos económicos pueden no estar siempre completas. Véanse los Metadatos.

Cuadro I.27

Suministro de servicios de las filiales estadounidenses situadas en el extranjero (salida de FATS) y de filiales extranjeras en Estados Unidos (entrada de FATS) por economía de la filial, 2008

(Millones de dólares y porcentajes)

Suministro de servicios en el extranjero						Suministro de servicios en los Estados Unidos					
	Valor	Parte	Variación porcentual anual				Valor	Parte	Variación porcentual anual		
	2008	2008	2005-08	2007	2008		2008	2008	2005-08	2007	2008
Mundo	**1136877**	**100.0**	**13**	**15**	**12**	**Mundo**	**714319**	**100.0**	**8**	**5**	**6**
Unión Europea (27)	561402	49.4	...	...	10	Unión Europea (27)	390501	54.7	...	...	4
Canadá	112097	9.9	11	10	10	Japón	99492	13.9	5	4	8
Japón	69794	6.1	9	4	22	Canadá	67012	9.4	7	8	2
Suiza	57820	5.1	14	30	8	Suiza	53478	7.5	19	2	5
Australia	39781	3.5	15	21	9	Bermudas	30478	4.3	...	5	19
Total 5 economías anteriores	**840895**	**74.0**	**-**	**-**	**-**	**Total 5 economías anteriores**	**640960**	**89.8**	**-**	**-**	**-**
Singapur	32709	2.9	22	24	21	Australia	12001	1.7	31	40	15
México	32088	2.8	6	-9	8	India	6421	0.9	37	42	24
Hong Kong, China	27062	2.4	9	19	2	Corea, República de	5674	0.8	30	13	48
Brasil	24112	2.1	8	5	14	Arabia Saudita	5301	0.7	43	8	86
China	19514	1.7	33	30	43	Hong Kong, China	4060	0.6	15	20	10
Total 10 economías anteriores	**976380**	**85.9**	**-**	**-**	**-**	**Total 10 economías anteriores**	**674420**	**94.5**	**-**	**-**	**-**

Nota: Esta información se refiere al suministro de productos de servicios al extranjero de las filiales estadounidenses y al suministro de productos de servicios a los estadounidenses por las filiales extranjeras. Son differentes de los datos FATS que se presentan en los cuadros I.25 y I.26 para los Estados Unidos que se refieren a las ventas de filiales extranjeras que desarrollan actividades en el sector servicios. Por ejemplo, estas últimas incluyen las ventas de productos de filiales extranjeras cuya principal actividad corresponde al sector de los servicios, pero no el suministro de servicios de aquellas cuya principal actividad corresponde al sector de las manufacturas.